



# Auktion Rot und Schwarz

**Montag, 10. April** 2017, 20.00 Uhr

**Vianco Arena**, Brunegg

Auktionator: **Andreas Aebi**

mit **Festwirtschaft**

**Besichtigung ab 18.30 Uhr**

**ALLE TIERE BVD BLUT GETESTET**

Siegas Dorcy DOLLY  
L2 VG 86  
4 Generationen EX od. VG



**Speziell im Angebot:**

Verkauft wird ihre sehr vielversprechende Tochter:



**Bürkli-Holst Doorman DONNA**

Genom. ZW: 1451 ISET, 132 ITP

Milch +642kg, Fett +0.37%, Eiweiss +0.12%



swissherdbook Aargau  
Aarg. Holsteinzuchtverband

Katalogpreis Fr. 5.-

VON DER PRAXIS – FÜR DIE PRAXIS

Fütterungs- und Herdenmanagement

VILLSTAR GMBH



☆ PRAXISentwickelt    ☆ PRAXISerprobt    ☆ PRAXIStauglich  
☆ PRAXISempfohlen    ☆ PRAXISbewährt



Mit VILLSTAR zur  
Europa Champion und  
Weltsiegerinnen

**Suard Red Jordan Irene**  
European Champion Fribourg 2013  
Propriétaire: Damien & Frédéric Schrago

**Decrausaz Iron O'Kalibra**  
European Champion Fribourg 2013  
Besitzer: S-Bro Holstein & Swiss, Pat Conroy

Paul Villiger, Kleinmatt 7, CH-5647 Oberrüti

Telefon 041 787 15 55 | Fax 041 787 15 54 | Mobile 079 432 67 08

E-mail: villstar@gmx.ch | www.villstar.ch





# Auktion Rot und Schwarz

## ELITETIERE

AUKTION VOM 10. APRIL 2017

- Bürkli-Holst Doorman Donna, interessantes Rind mit viel Potential mit GA 1451 ISET, 132 ITP, tragend von X-Upright
- Von Meier's: Jungrind Quinta, Import Embryo aus Bosdale Outside Portrait EX-94 CA
- Bürkli-Holst Tonka Talulla, aus Ghor Lavande RDC EX-92 1. Rang Aarg. Eliteschau 2016
- Kaeser Fever Nicole, 1.Lakt. 9306 kg, 4.23 % 3.2 %, Zellzahl 20, Pers. 93, 5 Gen. EX od. VG
- Zumsteg's Isor Java, Rind aus Zumsteg's Delago Jasmin, Miss Olma 2015
- Kasernhof Mccutchen Cana, Jungrind mit 1455 ISET, Halbschwester zum Optimist-Stier Bombastic-ET
- Bürkli-Holst Doorman Darling x Atwood x Morsan Jasper Diana VG-89 aus Delia EX-95
- Meier's Duomilia Felona, ein unglaubliches Kalb mit 1399 ISET aus Laurie Sheik CA
- Bürkli-Holst Aftershock Alida, M: Bimouna Goldwyn Dalida EX-90, MM: EX-92 6E
- Attraktive Holstein-Embryonen im Angebot, V: X-Randall, Doorman, X-Absolute
- 2 Goldwyn Dosen

# Auktionsbedingungen

1. Eigenes Bieten des Verkäufers, um das Steigern in Gang zu bringen, ist verboten.
2. **Die Angebotserhöhungen müssen mindestens Fr. 50.- betragen.**
3. **Für jedes im Ring verkaufte Tier wird ein Handgeld von Fr. 50.- erhoben.**  
**Bei einem Kauf nach der Auktion im Stall beträgt das Handgeld Fr. 100.- .**
4. **Die Währschaft umfasst:**
  - Gesund und recht während der gesetzlichen Frist von 9 Tagen.
  - Eutergesundheit 9 Tage. Bei Galkühen und mindestens 8 Monate trächtigen Rindern bis 9 Tage nach der Abkalbung.
  - Allfällige Korrekturen über Angaben im Katalog (neuere Daten), werden bei der Vorführung der Tiere bekannt gegeben und gelten als gültige Änderung der Währschaftspflicht.
  - Stiere sind sprung- und zuchtfähig (Dauer der Währschaft 3 Monate)
  - Der Verkäufer und die Veranstalter haften nicht für Mängel, die nach dem Zuschlag an der Auktion entstanden sind.
5. Wer an der Versteigerung den Zuschlag erhält, ist Käufer des Tieres und zur Abnahme und Bezahlung verpflichtet.  
Nach dem Zuschlag gehen Nutzen und Schaden der Tiere an den Käufer über.
6. **Der Käufer des Tieres hat nach dem Zuschlag oder spätestens bei Auktionsende den Kaufpreis in bar zu entrichten. Die Bezahlung mit Einzahlungsschein ist ebenfalls möglich und hat innerhalb von 15 Tagen ab Kaufdatum an gerechnet, zu erfolgen.**
  - **Die erhaltene Kaufquittung dient dem Käufer für die Übernahme des Tieres.**
  - **Erst bei der Bezahlung des ganzen Betrages ist der Käufer auch Eigentümer des Tieres.**
7. Exporte (Lebendvieh und Embryonen) werden nach den offiziellen Exportrichtlinien durchgeführt. Die Exporte von Lebenvieh werden über die Vianco abgewickelt und alle Kosten gehen zu Lasten des Käufers.
8. Alle Angaben in diesem Katalog wurden vom Veranstalter in Zusammenarbeit mit den Zuchtverbänden mit den aktuellsten Daten zusammengestellt.  
Für eventuell aufgetretene Fehler können aber weder der Veranstalter noch die Zuchtverbände haftbar gemacht werden.

**Abtransport:** Für den Transport ihrer gekauften Tiere hat der Veranstalter die Vianco organisiert.

**Kontaktadresse:** OK - Auktion  
Christian Hauri, Retterswil 3, 5703 Seon  
Tel.: 062 / 775 21 09

Das OK wünscht Ihnen Mut bei der Steigerung und viel Glück mit Ihrem(n) gekauften Tier(en)! Sind Sie zufrieden mit der Auktion, - dann sagen Sie es bitte weiter! Wenn nicht, dann sagen Sie es dem OK!

# 1 NESTY

Kaeser Atwood NESTY

120106689649 F

Eleveur/Züchter Käser-Härdi Stefan, Oberflachs  
Propriétaire/Besitzer Käser-Härdi Stefan, Oberflachs

Né/Geb. 22.11.2013  
HB ISET 1170

<b>Maple-Downs-I G W ATWOOD</b> 89563792 CHE 04.2017 1235 +1131 +56 +36 S% 99 IPL 121 +0.12 -0.01	<b>Braedale GOLDWYN</b> 107056084 IPL 117 CHE 04.2017 1758 +748 +0.11 +0.04 <b>Md-Delight Durham ATLEE</b> 1317041038 EX 92 5* 2 L. 13694 5.13 3.23	<b>Shoremar JAMES</b> <b>Braedale Baler TWINE</b> VG 86 <b>Regancrest Elton DURHAM</b> <b>Md-Delight Strm AMBERLEE</b> VG 88
<b>Kaeser Lunik NESTA</b> 120082749931 L 3: EEV VG 89 4 L. 11449 3.47 3.23	HB <b>Kaeser LUNIK</b> 120056604624 IPL 106 CHE 04.2017 95 +976 -0.19 -0.17 <b>Kaeser Damion NIKI</b> 120056604419 L 4: EEVE EX 90 HB 5 L. 8900 3.95 3.45	<b>Picston SHOTTLE</b> <b>Kaeser James LAURANA</b> EX 90 <b>Erbacres DAMION</b> <b>Kaeser Outside NEILA</b> VG 88

VE/ZW CH 04.2017 Prod. S% 56 +448 +17 +18 -0.01 +0.04 IPL 111 Ext. S% 49 119 100 115 115 ITP 120  
IA/KB 1. 15.06.2016 30145619034 AFTERBURNER DLC/LBE 09.08.2016 +G++ G+ 80  
PROD. 1. 13.01.2016 2.01 305 6676 301 233 4.51 3.49

# 2 RONITA

Meier'S Brawler RONITA

120110339134 F

Eleveur/Züchter Meier Heinz, Kyburg  
Propriétaire/Besitzer Meier Heinz, Kyburg

Né/Geb. 11.10.2013  
HB ISET 1171

<b>Gen-I-Beq BRAWLER</b> 1048542919 CHE 04.2017 1146 +1296 +47 +45 S% 99 IPL 126 -0.05 +0.03	<b>Emerald-Acr-Sa T-BAXTER</b> 1329739428 IPL 113 CHE 04.2017 846 +2009 -0.28 -0.33 <b>Gen-I-Beq Shottle BARBI</b> 1024380528 EX 92 5* 3 L. 12779 4.53 3.44	<b>Fustead Emory BLITZ</b> <b>Emerald-Acr-Sa T-MALLORY</b> VG 87 <b>Picston SHOTTLE</b> <b>Gen-I-Beq Champion BAMBI</b> EX 90
<b>Meier'S Palermo RONJA</b> 120093741184 L 3: +FV+ G+ 83 3 L. 10020 3.16 3.21	HB <b>Glenn-Ann PALERMO</b> 1373320566 IPL 112 CHE 04.2017 1252 +604 -0.01 +0.01 <b>Meier'S Emerson RIBENA</b> 120017560051 L 4: VVEV VG 89 1* HB 7 L. 10086 3.90 3.29	<b>Braedale GOLDWYN</b> <b>Glenn-Ann Miss PEPPERDINE</b> VG 89 <b>Ricecrest EMERSON</b> <b>Cash REETA</b> VG 87

VE/ZW CH 04.2017 Prod. S% 58 +966 +5 +28 -0.36 -0.04 IPL 113 Ext. S% 49 109 104 103 109 ITP 110  
IA/KB 1. 30.01.2017 745679455 DEWARS DLC/LBE 24.02.2016 ++++ G+ 82  
PROD. 1. 10.11.2015 2.00 305 8506 296 286 3.48 3.36  
2. 29.11.2016 3.01 1. 09.12.2016 33.4 3.87 3.97 lact. en cours/laufende Lakt.  
2. 14.01.2017 38.2 3.72 3.36  
3. 19.02.2017 33.0 3.85 3.40 Cel/ZZ 14

### 3 SABINE

Sonnehof Millard SABINE

120113479462 F

**Eleveur/Züchter** Hartmann-Huggel Willi, Villnachern  
**Propriétaire/Besitzer** Hartmann-Huggel Willi, Villnachern

Né/Geb. 10.02.2015  
HB ISET 1106

<b>Luncrest MILLARD</b> 1376331118 CHE 04.2017 1068 +595 +42 +19 S% 99 IPL 112 +0.21 -0.01	<b>Picston SHOTTLE</b> 5981724 CHE 04.2017 1595 +1434 -0.26 -0.17 <b>Autumn-Ridge Durham MILLY</b> 1343224610 5 L. 12410 4.29 EX 94 2.60	<b>Carol Prelude MTOTO</b> <b>Condon Aero SHARON</b> EX 91 <b>Regancrest Elton DURHAM</b> <b>Autumn-Ridge Storm MITZI</b> EX 91
<b>Sonnehof Brenner SABRINE</b> 120090927185 L 1: G+++ G+ 80 2 L. 6657 4.01 3.04	<b>Morandale BRENNER</b> 120066835926 CHE 04.2017 101 +282 -0.21 -0.14 <b>Sonnehof Joah SABROSIA</b> 120044991279 L 3: EVEE 3 L. 9407 4.51 EX 90 3.28	<b>Ladino Park TALENT-Imp</b> <b>Morandale Kite BRETAGNE</b> EX 95 <b>Benner JOAH</b> <b>Sonnehof Janina Jab SABRI</b> F 72

**VE/ZW** A 12.2016 **Prod. S%** 41 +398 +24 +9 +0.10 -0.05 IPL 105 **Ext. S%** 35 102 108 103 108 ITP 108

**IA/KB** **DLC/LBE**  
**PROD.** 1. 08.02.2017 1.11 1. 13.02.2017 27.8 4.39 3.44 Cel/ZZ 53 lact. en cours/laufende Lakt.

### 4 WENDY

Britschgi Wyman WENDY

120108519838 F

**Eleveur/Züchter** Britschgi Daniel, Bellikon  
**Propriétaire/Besitzer** Britschgi Daniel, Bellikon

Né/Geb. 01.01.2014  
HB ISET 1191

<b>Pirol Goldw. WYMAN</b> 199903288943 CHE 04.2017 2227 +1020 +55 +54 S% 99 IPL 136 +0.16 +0.23	<b>Braedale GOLDWYN</b> 107056084 CHE 04.2017 1758 +748 +0.11 +0.04 <b>Pirol O Man STUPENDA</b> 199900357239 2 L. 11364 4.12 EX 90 3.23	<b>Shoremar JAMES</b> <b>Braedale Baler TWINE</b> VG 86 <b>O-Bee MANfred Justice</b> <b>Pirol Jocko SUSAN</b> EX 90
<b>Britschgi Savard SHAKIRA</b> 120088234165 L 4: VEVV VG 88 4 L. 10962 3.81 3.20	<b>SAVARD</b> 120022840643 CHE 04.2017 24987 -43 +0.01 -0.06 <b>Wyss-Aebi Mr Sam BACCARA</b> 120051380066 L 4: EVEV 5 L. 13005 3.88 VG 89 3.11	<b>Maral Juror BRAD</b> <b>PENZA</b> <b>Regancrest-MR Drham SAM</b> <b>Wyss-Aebi Storm BETTY</b> G+ 84

**VE/ZW** CH 04.2017 **Prod. S%** 56 +281 +21 +15 +0.11 +0.07 IPL 110 **Ext. S%** 37 111 98 108 112 ITP 114

**IA/KB** **DLC/LBE**  
**PROD.** 1. 10.01.2016 2.00 305 7916 365 260 4.61 3.28  
2. 28.02.2017 3.01

# 5 DARLING

Bürkli-Holst Doorman DARL...

120128081094 F

Eleveur/Züchter Bürkli Ueli, Muri AG  
 Propriétaire/Besitzer Bürkli Ueli, Muri AG

Né/Geb. 27.07.2016  
 HB ISET 1332

<b>Val-Bisson DOORMAN</b> 1072817113		<b>De-Su 521 BOOKEM</b> 666366571 CHE 04.2017 33 +1301 +0.05 +0.07	IPL 130		<b>Ensenada Taboo PLANET</b>
CHE 04.2017 70 +957 +50 +42		<b>Val-Bisson Shottle IMELDA</b> 1061734322 2 L. 12726 3.87	EX 91 3.59	HB	<b>Clear-Echo 822 RAMO 1199</b> VG 86
S% 81 IPL 127 +0.14 +0.12		<b>Maple-Downs-I G W ATWOOD</b> 89563792 CHE 04.2017 1235 +1131 +0.12 -0.01	IPL 121		<b>Picston SHOTTLE</b>
<b>Frey-Made Atwood DELIAH</b> 120064281176	HB	<b>Morsan Jasper DIANA</b> 120084315592 L 3 : EEEV VG 89 3 L. 10436 3.92 3.16	HB		<b>Val-Bisson Goldwyn MAYA</b> VG 88
					<b>Braedale GOLDWYN</b>
					<b>Md-Delight Durham ATLEE</b> EX 92
					<b>Wilcoxview JASPER</b>
					<b>Morsan Dundee DORIS</b> VG 87

VE/ZW A 12.2016 Prod. S% 33 +1049 +50 +38 +0.09 +0.05 IPL 123 Ext. S% 31 128 108 119 129 ITP 134

IA/KB

DLC/LBE

PROD.

Bürkli-Holst Doorman Darling ist ein Liebling. Dieses unglaubliche Doorman Jungrind aus einer Atwood gezüchtet die als Embryoimport aus dem bekannten kanadischen Zuchtbetrieb Morsan stammend über Jasper und Dundee auf die Snow-N Denises Delia EX-95 zurück geht.



Bekannte Atwoodtochter: Welt- und Europasiiegerin Galys-Vray EX-94  
 B.: Junker, Staub, AL.BE.RO.



# 6 QUINTA

120131870555 F

VRF

Eleveur/Züchter Embryon Allemagne - Deutschland  
 Propriétaire/Besitzer Meier Heinz, Kyburg

Né/Geb. 10.10.2016  
 HB ISET 1411

Rockymountain TRIBUNE 114458260	Generations EPIC 111040161 CHE 04.2017 21 +1805					IPL 127 -0.23 -0.08	Charlesdale SUPERstition
	GI 12.2016 100 +1683 +37 +49	Rockymountain Super LEITA 109452587 1 L. 9636 4.19					VG 85 3.01
S% 77 IPL 125 -0.31 -0.07	Sully Hart MERIDIAN 699519074 A 04.2017 4 +1758					IPL 121 -0.25 -0.15	Charlesdale SUPERstition
Col PORTI 1011 5377926657 VG 86	POTRAIT 3542047831 1 L. 10562 4.89					VG 86 3.73	Fleury Gen Baxter LISA EX 92
							Ronelee Toystory DOMAIN
							Sully Planet MANITOBA VG 85
							Braedale GOLDWYN
							Bosdale Outside PORTRAIT EX 94

VE/ZW GA 01.2017 Prod. S% 59 +2332 +49 +63 -0.45 -0.13 IPL 132 Ext. S% 51 109 87 115 124 ITP 126

IA/KB

DLC/LBE

PROD.

Dieses Jungrind Tribune Quinta kommt aus einer VG-86 1.L. eingestuftten Meridian Tochter die aus Goldwyn VG-86 stammt und die wiederum die kapitale Zuchtkuh Bosdale Outside Portrait als Mutter hat. Quinta hat ein Genom. ISET von 1411 und besticht mit dem Kappa Kasein BB.



Stammkuh: Bosdale Outside Portrait BRC EX-94 2E CA



# 7 ALIDA

Bürkli-Holst Aftershock ALIDA

120128080974 F

Eleveur/Züchter Bürkli Ueli, Muri AG  
 Propriétaire/Besitzer Bürkli Ueli, Muri AG

Né/Geb. 27.04.2016  
 HB ISET 1239

<b>Ms Atlees Sht AFTERSHOCK</b> 652498392	<b>Picston SHOTTLE</b> 5981724 CHE 04.2017 1595 +1434 -0.26 -0.17	<b>Carol Prelude MTOTO</b> Condon Aero SHARON EX 91
CHE 04.2017 610 +1218 +17 +17 S% 98 IPL 104 -0.33 -0.25	<b>Md-Delight Durham ATLEE</b> 1317041038 2 L. 13694 5.13 3.23	<b>Regancrest Elton DURHAM</b> Md-Delight Strm AMBERLEE VG 88
<b>Bimouna Goldwyn DALIDA</b> 120077203783 L 3: E+EE EX 90 3 L. 10887 3.77 3.28	HB <b>Braedale GOLDWYN</b> 107056084 CHE 04.2017 1758 +748 +0.11 +0.04	<b>Shoremar JAMES</b> Braedale Baler TWINE VG 86
	<b>Vuismoun Jvano SABA</b> 120021506601 L 6: EEEE EX 92 8 L. 9980 3.86 3.51	HB <b>Bimouna JVANO</b> Vuismoun Lee ISELLE VG 89

VE/ZW A 12.2016 Prod. S% 42 +1242 +35 +31 -0.16 -0.10 IPL 115 Ext. S% 37 114 107 111 120 ITP 121

IA/KB

DLC/LBE

PROD.

**Bürkli-Holst Aftershock Alida ist eine herrliche Blutkombination vom Shottle Sohn Aftershock x Bimouna Goldwyn Dalida EX-90 x Vuismoun Jvano Saba EX-92 6E.**

**Dieses Rind verspricht einiges. Kommen sie vorbei und lassen sie sich überzeugen.**

**8 Zumsteg's Isor JAVA** CH 120.1147.3349.5 RH FZV FRICKTAL O  
 08.09.15 HO16/GA 63% +584 -0.06 -0.05 IPL 107 ISET 1099  
 V ISOR CH 120.0657.7875.0 RH MIDDES P 54 95  
 G 12.16 89% +1023 -0.14 +0.06  
 M Zumsteg's Delago JASMIN-ET CH 120.0957.9606.9 RH FZV FRICKTAL O  
 CH 12.16 55% +714 -0.03 -0.23 02.15 83/84/85/84/84 G+ 1.L  
  
 E MV DELAGO CH 120.0344.1228.9  
 ML L1 2.05 289 9252kg 4.28% 2.99%  
 HL L2 3.04 305 12318kg 4.30% 3.26% A4  
 Ø 2L 10785kg 4.29% 3.14%  
 Laufstall bel. 10.02.17 X Morningview Malone MERLO-ET CH 120.1186.6118.3  
 Zumsteg-Lustenberger Heini, Aemmerhof 146, 5276 Wil AG

---

Zumsteg's Isor Java, Geboren: 8.9.2015, Basamt: 3.4.2017 mit X Merlo

Ein Rind aus der Miss Olma 2015 Zumsteg's Delago Jasmin, stammt aus einer sehr tiefen Zuchtfamilie, mit sehr viel Milch.

Die Grossmutter Zumsteg's Joyboy Josine HL. 13264 Kg Milch, hatte grosse Showerfolge in Lausanne, Luzern und im Aargau.

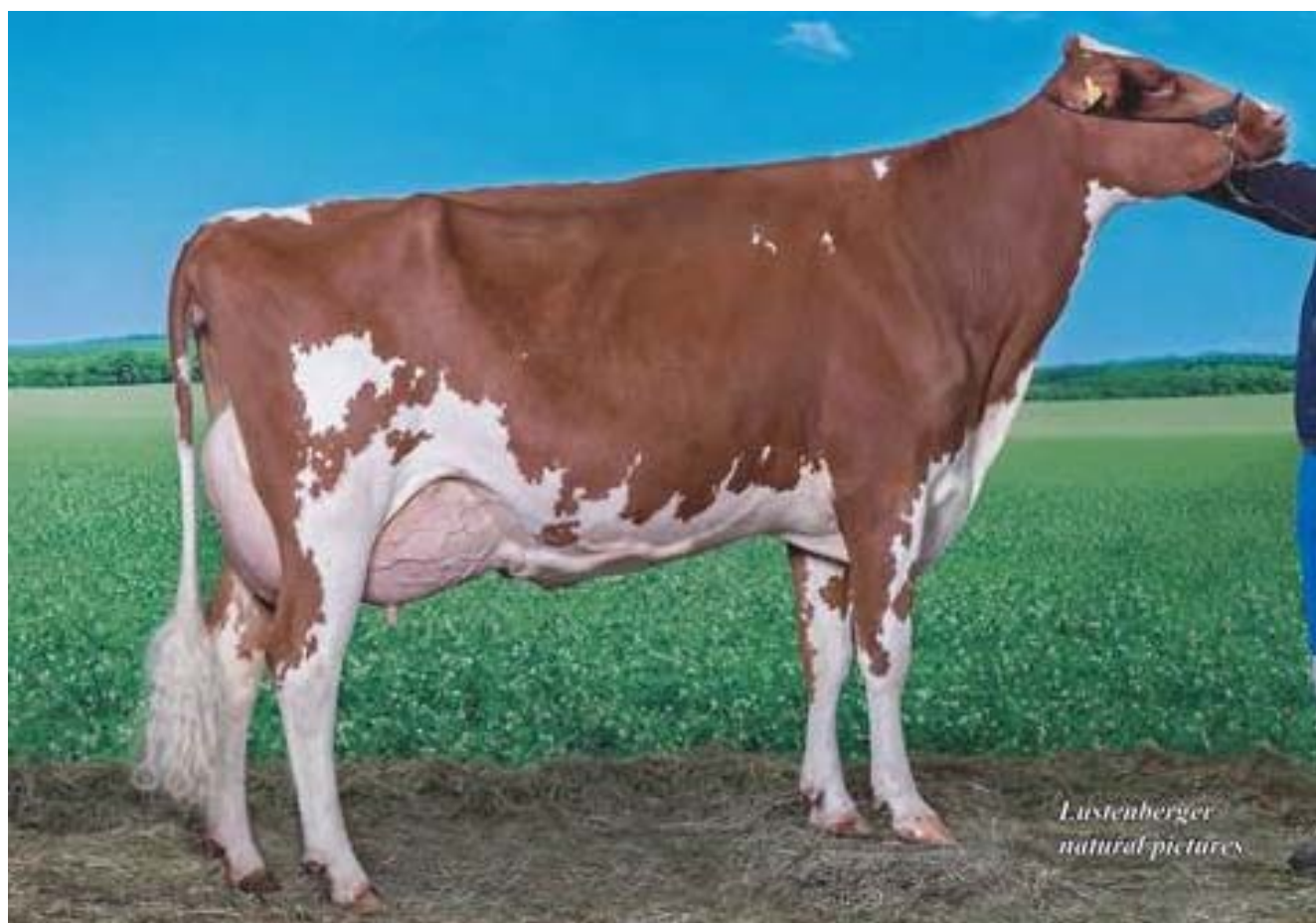

Mutter von Java: Zumsteg's Delago Jasmin 2. Lakt. 12'318 Kg Milch 4.3% Fett 3.26% Protein

# 9 MAJA

Britschgi Millard MAJA

120115137667 F

Eleveur/Züchter Britschgi Daniel, Bellikon  
 Propriétaire/Besitzer Britschgi Daniel, Bellikon

Né/Geb. 13.02.2015  
 HB ISET 1224

<b>Luncrest MILLARD</b> 1376331118	<b>Picston SHOTTLE</b> 5981724 CHE 04.2017 1595 +1434 -0.26 -0.17	<b>Carol Prelude MTOTO</b>
CHE 04.2017 1068 +595 +42 +19	<b>Autumn-Ridge Durham MILLY</b> 1343224610 5 L. 12410 4.29 EX 94 2.60	<b>Condon Aero SHARON</b> EX 91
S% 99 IPL 112 +0.21 -0.01		<b>Regancrest Elton DURHAM</b>
<b>Britschgi Fever FANTA</b> 120071143290 L 2: +++++ G+ 82	<b>Crackholm FEVER</b> 1036315662 CHE 04.2017 2534 +1089 -0.04 -0.10	<b>Autumn-Ridge Storm MITZI</b> EX 91
1 L. 8836 3.69 3.10	<b>Britschgi Savard SHAKIRA</b> 120088234165 L 4: VEVV VG 88 4 L. 10962 3.81 3.20	<b>Braedale GOLDWYN</b>
		<b>Crackholm Emory FASHION</b> EX 92
		<b>SAVARD</b>
		<b>Wyss-Aebi Mr Sam BACCARA</b> VG 89

VE/ZW CH 04.2017 Prod. S% 41 +868 +27 +23 -0.08 -0.06 IPL 112 Ext. S% 34 110 108 111 113 ITP 116

IA/KB

DLC/LBE

PROD. 1. 12.01.2017 1.10 1. 01.02.2017 33.1 3.47 3.29 lact. en cours/laufende Lakt.  
 2. 08.03.2017 35.2 4.05 3.19 Cel/ZZ 23

# 10 WOLGA

Kaeser Artes WOLGA

120106689489 F

Eleveur/Züchter Käser-Härdi Stefan, Oberflachs  
 Propriétaire/Besitzer Käser-Härdi Stefan, Oberflachs

Né/Geb. 06.09.2013  
 HB ISET 1121

<b>Go-Farm ARTES</b> 199902830297	<b>Braedale GOLDWYN</b> 107056084 CHE 04.2017 1758 +748 +0.11 +0.04	<b>Shoremar JAMES</b>
CHE 04.2017 752 +1275 +31 +39	<b>Jeffrey-Way TOLARE</b> 1321266304 4 L. 14605 3.65 VG 88 3.15	<b>Braedale Baler TWINE</b> VG 86
S% 99 IPL 121 -0.21 -0.03		<b>Mara-Thon BW MARSHALL</b>
<b>Riedmuellers Champion WINNI</b> 120067059505 L 4: E+VV VG 88	<b>Calbrett I H H CHAMPION</b> 69611628 CHE 04.2017 1281 +1375 -0.30 -0.20	<b>Jeffrey-Way Format TATE</b> EX 93
4 L. 11028 4.32 2.97	<b>Dupasquier Cousteau WINNIE</b> 120029407856 L 3: EEVV VG 89 3 L. 8862 3.96 3.10	<b>Startmore RUDOLPH</b>
		<b>Skys The Limit CLAIRE</b> EX 90
		<b>Silky COUSTEAU</b>
		<b>Dupasquier Charles WINNE</b> EX 92

VE/ZW CH 04.2017 Prod. S% 58 +881 +37 +17 +0.02 -0.13 IPL 108 Ext. S% 51 111 101 111 108 ITP 112

IA/KB

DLC/LBE 17.03.2016 +G++ G+ 82

PROD. 1. 09.01.2016 2.04 305 9174 388 284 4.23 3.10  
 2. 09.02.2017 3.05 1. 02.03.2017 54.6 4.56 2.95 Cel/ZZ 32 lact. en cours/laufende Lakt.



**11 Föhrenhof's Texas RINA** CH 120.0595.3700.4 RH CHESTENBERG  
 22.08.13 HO16/CH 53% -11 +0.26 +0.06 IPL 105 ISET 1114  
 10.15 74/75/77/83/78 G 1.L

V TEXAS-ET CH 120.0935.7160.6 RH AUTIGNY  
 G 12.16 99% -203 -0.05 -0.04

M Windrosenhof Scotch RAHMA CH 120.0966.0200.0 RH CHESTENBERG  
 CH 12.16 50% -533 +0.51 +0.10 12.13 69/76/80/78/76 G 1.L

E 2.01 305 6667 4.32% 3.28% ZZ 49 MV SCOTCH CH 120.0741.6807.8  
 ML L1 2.01 296 4620kg 5.28% 3.55%  
 HL

Ø 1L 296 4620kg 5.28% 3.55%

Laufstall, Roboter bel. 04.06.16 Jeannerat Atomium PHENIX CH 120.1186.6089.6  
 Wolleb Christian, Windrosenhof, 5242 Lupfig gek.:10.09.2015

## 12 LUISA

**Kaeser Dempsey LUISA**

**120101235551 F**

**Eleveur/Züchter** Käser-Härdi Stefan, Oberflachs  
**Propriétaire/Besitzer** Käser-Härdi Stefan, Oberflachs

Né/Geb. 28.08.2012  
 HB ISET 1224

<b>Lirr Drew DEMPSEY</b> 610836099	<b>Braedale GOLDWYN</b> 107056084 CHE 04.2017 1758 +748 +0.11 +0.04	<b>Shoremar JAMES</b>
CHE 04.2017 1528 +912 +46 +46		<b>Braedale Baler TWINE</b> VG 86
S% 99 IPL 130 +0.11 +0.18	<b>Kerndt Sneezy Derry DREW</b> 2076580394 3 L. 11429 3.70 VG 88 2.62	<b>Regancrest Emory DERRY</b>
<b>Kaeser Sanchez LOU</b> HB	<b>Gen-Mark Stmatic SANCHEZ</b> 1344223124 CHE 04.2017 876 +1322 -0.54 -0.21	<b>Kerndt Mattie SNEEZY</b> EX 90
120086771778 L 2: ++VV VG 85	<b>Kaeser Gibson LAUSIA</b> 9* HB 120001354789 L 5: EEEE EX 92 6 L. 10225 3.54 3.26	<b>Comestar STORMATIC</b>
2 L. 10646 3.35 3.10		<b>Gen-Mark Bw Mar WINNIE</b> VG 88
		<b>Silky GIBSON</b>
		<b>Comestar Formation LAUSIANA</b> G+ 84

**VE/ZW** CH 04.2017 **Prod. S%** 62 +1313 +18 +36 -0.37 -0.07 IPL 117 **Ext. S%** 50 114 98 116 119 ITP 121

**IA/KB** 3. 26.05.2016 120115395692 OH-YES **DLC/LBE** 01.07.2015 +F+G G 79

**PROD.** 1. 09.01.2015 2.04 305 10961 387 353 3.53 3.22  
 2. 08.01.2016 3.04 305 11664 443 368 3.80 3.16

# 13 EMBRYON

777777777771 F

Né/Geb. 20.03.2017

HB ISET 1219

Propriétaire/Besitzer Bürkli Ueli, Muri AG

<b>Apples ABSOLUTE</b> 1393584726	<b>Ladino Park TALENT-Imp</b> 9303770 CHE 04.2017 1991 +521 -0.34 -0.02	IPL 106	<b>Maughlin STORM</b>
CHE 04.2017 820 +84 +37 +28	<b>KHW Regiment APPLE</b> 1355115210	EX 96	<b>Markwell Leader ROSE</b> EX 91
S% 99 IPL 123 +0.38 +0.29	6 L. 12776 4.65 3.58	6*	<b>Carrousel REGIMENT</b>
<b>HELWYN-VRAY</b> 44298221931	<b>Braedale GOLDWYN</b> 107056084 CHE 04.2017 1758 +748 +0.11 +0.04	IPL 117	<b>Kamps-Hollow ALTITUDE</b> EX 95
1 L. 9347 3.50 3.38	<b>CORSE-VRAY</b> 44298220651	EX 92	<b>Shoremar JAMES</b>
	4 L. 9966 3.44 3.29	HB	<b>Braedale Baler TWINE</b> VG 86
			<b>Erbacres DAMION</b>
			<b>NAPLES-VRAY</b> EX 90

VE/ZW A 03.2017 Prod. S% 39 +730 +25 +35 -0.04 +0.13 IPL 122

Ext. S% 33 117 110 114 126 ITP 127

IA/KB

DLC/LBE

PROD.

Diese gesexete Absolute Embryonen aus der Halbschwester von der amtierenden Weltsiegerin (HI Fachzeitschrift) und Europasiegerin Galys - Vray EX-94 sind eine **absolute** Rarität. Hier sprechen Bilder mehr als Worte.



Wolfhard Schulze

Halbschwester von Helwyn-Vray: Welt- und Europasiegerin Galys-Vray EX-94  
B.: Junker, Staub, AL.BE.RO.

# 14 EMBRYON

777777777771 F

Né/Geb. 20.03.2017  
HB ISET 1544

Propriétaire/Besitzer Käser-Härdi Stefan, Oberflachs

Westcoast RANDALL 122831833 GA 12.2016 +2779 +99 +89 S% 61 IPL 150 -0.11 -0.02	Delaberge LOPTIMUM 1085595787 GA 12.2016 +2491 -0.27 -0.07	IPL 140 -0.07	Butz-Butler SHOTGLASS
			Delaberge Planet LOUISA VG 88
			Amighetti NUMERO UNO
HiSaKa Mcdougal LOREEN 120112790230	Edg Ruby Uno RIZA 721274575 1 L. 12636 3.63 3.17	VG 87 3.17	Sandy-Valley Robust RUBY VG 87
			De-Su Bkm MCCUTCHEN 1174
			Ladys-Manor Allanas DORA EX 94
	Swisslor Wyman LORNA 120113351140 L 1 : +++++ G+ 84	HB G+ 84	Pirola Goldw. WYMAN
			Lystel Bolton LORANA EX 91

VE/ZW A 03.2017 Prod. S% 31 +2691 +88 +84 -0.20 -0.05 IPL 146 Ext. S% 27 127 110 115 133 ITP 136

IA/KB

DLC/LBE

PROD.

Im Angebot 2 gesexte Embryonen von Hisaka Mcdougal Loreen x Randall (Nummer 1 in der Schweiz). Die Mutter von Loreen ist nachwievor bei Swissgenetics eine Vertragskuh und stammt aus der bekannten Lystel Bolton Lorana EX-91 (Res. Int. Champion Swiss Expo 2011, HM Grand Champion Expo Bulle 2012)



Mutter von Loreen: Swisslor Wyman Lorna L1 G+ 84



# 15 FELONA

Meier's Duomilia FELONA  
VRF

120131870807 F

Eleveur/Züchter Meier Heinz, Kyburg  
Propriétaire/Besitzer Meier Heinz, Kyburg

Né/Geb. 17.12.2016  
HB ISET 1399

<b>Vendairy DUOMILIA</b> 7674384321				<b>Mr Lookout P ENFORCER</b> 713028254 CHE 04.2017 20 +1240 -0.27 -0.01				<b>Marbri FACEBOOK</b>			
GA	12.2016	+1635	+59	+74							
S%	60	IPL	146	-0.06	+0.23						
<b>Meier'S Man O Man FELICITAS</b> 120093741023 L 3: VVEE VG 89				<b>HONDA</b> 56166835423 1 L. 11029 3.88 VG 86 3.41				<b>De-Su 521 BOOKEM</b>			
3	L.	12342	3.71	3.28							
<b>Long-Langs OMAN OMAN</b> 1357467768 CHE 04.2017 294 +1549 +0.01 +0.20				<b>Meier'S Shottle FAYE</b> 120068884083 L 1: +++++ G+ 83				<b>FAGA de Kerbaurec</b> VG 85			
								<b>O-Bee MANfred Justice</b>			
								<b>Winning-Way MARCI</b> VG 89			
								<b>Picston SHOTTLE</b>			
								<b>Kaeser Goldwyn FRANCESCA</b> EX 91			

VE/ZW GA 02.2017 Prod. S% 59 +1776 +43 +61 -0.29 +0.03 IPL 134 Ext. S% 49 123 98 109 114 ITP 126

IA/KB

DLC/LBE

PROD.

Meier's Duomilia Felona ist ein spezielles Kalb aus einer weltbekannten kanadischen Kuhfamilie und besitzt den Genom ISET von 1399. Duomilia x Man O Man x Shottle x Goldwyn x Gibson x Formation x Astre x Blackstar x Comestar Laurie Sheik. Sie gilt wahrlich als Zuchtikone und wurde 1995 "Cow of the Year". Mit dieser Väterfolge erstaunen die ganz starken Fitnesswerte von Felona nicht.



Mutter von Felona: Meier's Man O Man Felicitas VG-89

# 16 DONNA

Bürkli-Holst Doorman DONNA  
VRF

120120955942 F

Eleveur/Züchter Bürkli Ueli, Muri AG  
Propriétaire/Besitzer Bürkli Ueli, Muri AG

Né/Geb. 01.09.2015  
HB ISET 1451

<b>Val-Bisson DOORMAN</b> 1072817113		<b>De-Su 521 BOOKEM</b> 666366571 CHE 04.2017 33 +1301 +0.05 +0.07	IPL 130		<b>Ensenada Taboo PLANET</b>
CHE 04.2017 70 +957 +50 +42		<b>Val-Bisson Shottle IMELDA</b> 1061734322 2 L. 12726 3.87	EX 91 3.59	HB	<b>Clear-Echo 822 RAMO 1199</b> VG 86
S% 81 IPL 127 +0.14 +0.12		<b>Coyne-Farms DORCY</b> 1390050026 CHE 04.2017 88 +1193 -0.08 -0.09	IPL 116		<b>Picston SHOTTLE</b>
<b>Siegas Dorcy DOLLY</b> 120092639925 L 2: VVVV VG 86	HB	<b>Siegas Bruno BLACKY</b> 120029969132 L 7: EVEE 7 L. 10012 4.05	EX 91 3.05	HB	<b>Val-Bisson Goldwyn MAYA</b> VG 88
2 L. 8682 3.96 3.20					<b>Sandy-Valley BOLTON</b>
					<b>Coyne-Farms Bret DAFFERS</b> EX 91
					<b>Bipper BRUNO</b>
					<b>RABE</b> VG 87

VE/ZW GA 12.2016 Prod. S% 64 +642 +58 +31 +0.37 +0.12 IPL 122

Ext. S% 56 119 99 125 133 ITP 132

IA/KB 1. 14.11.2016 739565399 UPRIGHT

DLC/LBE

PROD.

Bürkli-Holst Doorman Donna , dieses interessante Rind aus der wunderbaren Siegas Dorcy Dolly lässt viele Züchterherzen höher schlagen. Die Kombination von Leistungs- und Exterieurzuchtwerten widerspiegelt sich in einem hohen Genom ISET von 1451. Dazu ist sie tragend von X-Upright.



Mutter von Donna: Siegas Dorcy Dolly L2 VG-86

# 17 ALICIA

Kaeser Mascalese ALICIA

120106689519 F

**Eleveur/Züchter** Käser-Härdi Stefan, Oberflachs  
**Propriétaire/Besitzer** Käser-Härdi Stefan, Oberflachs

Né/Geb. 15.09.2013  
HB ISET 1209

<b>Zani Bolton MASCALESE</b> 179905168016 CHE 04.2017 572 +1728 +46 +53 S% 98 IPL 128 -0.24 -0.04	<b>Sandy-Valley BOLTON</b> 1318238338 CHE 04.2017 1446 +1923 -0.25 -0.19 <b>Zani O Man ORIELLA</b> 179902384587 1 L. 14226 3.96 G+ 84 4.07	<b>Lexvold Luke HERSHEL</b> <b>Sandy-Valley BLESSING</b> VG 88 <b>O-Bee MANfred Justice</b> <b>Zani Adam JENNIFER</b> VG 88
<b>Kaeser Goldwyn ARIANA</b> 120075730977 L 1: +++++ G+ 82 2 L. 10123 3.47 3.04	<b>Braedale GOLDWYN</b> 107056084 CHE 04.2017 1758 +748 +0.11 +0.04 <b>Kaeser Blitz AURORA</b> 120056604556 L 3: EEV+ VG 85 4 L. 11560 3.27 2.93	<b>Shoremar JAMES</b> <b>Braedale Baler TWINE</b> VG 86 <b>Fustead Emory BLITZ</b> <b>Kaeser Jolt ALINE</b> VG 87

**VE/ZW** CH 04.2017 **Prod. S%** 58 +1514 +31 +38 -0.31 -0.12 IPL 118 **Ext. S%** 48 114 104 104 112 ITP 114

**IA/KB**

**DLC/LBE** 05.01.2017 V+GV G+ 83

<b>PROD.</b> 1.	04.11.2015	2.01	305	10674	404	339	3.78	3.18	
2.	23.11.2016	3.02	1.	27.12.2016	52.0	3.63	3.00		lact. en cours/laufende Lakt.
				27.01.2017	52.5	3.59	3.17		
				02.03.2017	44.4	3.59	3.08	Cel/ZZ 8	

## 18 Föhrenhof's Red-Boy CAILANA CH 120.1108.6958.7 RH CHESTENBERG

14.09.13 HO16/CH 53% +242 -0.21 -0.01 IPL 103 ISET 1027  
03.16 79/82/81/82/81 G+ 1.L

V RED-BOY CH 120.0601.5763.5 RH BALSTHAL  
G 12.16 99% +458 +0.09 -0.01

M Windrosenhof Ralinko CALANKA CH 120.0902.4808.2 RH CHESTENBERG  
CH 12.16 60% -188 -0.21 -0.12 12.13 75/80/81/75/77 G 1.L

E 2.03 305 6924 3.71% 3.13% ZZ 44 MV RALINKO CH 120.0695.2090.4  
1 Wägung: 34.9 kg 4.30% 2.94% ZZ 35 ML L1 2.02 305 5523kg 3.75% 3.01%  
HL L1 2.02 305 5523kg 3.75% 3.01% AT4 Rx  
Ø 2L 5360kg 3.80% 3.05%

Laufstall, Roboter

Wolleb Christian, Windrosenhof, 5242 Lupfig

gek.:09.02.2017



# 19 MIRACULIX

Kronhill MIRACULIX

120125294206 M

Eleveur/Züchter Embryon USA  
Propriétaire/Besitzer Meier Heinz, Kyburg

Né/Geb. 08.03.2016  
HB ISET 1315

<b>Val-Bisson DOORMAN</b> 1072817113 CHE 04.2017 70 +957 +50 +42 S% 81 IPL 127 +0.14 +0.12	<b>De-Su 521 BOOKEM</b> 666366571 CHE 04.2017 33 +1301 +0.05 +0.07 <b>Val-Bisson Shottle IMELDA</b> 1061734322 2 L. 12726 3.87 3.59	IPL 130 EX 91 HB	<b>Ensenada Taboo PLANET</b> Clear-Echo 822 RAMO 1199 VG 86 <b>Picston SHOTTLE</b> Val-Bisson Goldwyn MAYA VG 88
<b>Kronhill Sanchez MAIHEM</b> 695488169 1 L. 12524 3.74 3.12	<b>Gen-Mark Stmatic SANCHEZ</b> 1344223124 CHE 04.2017 876 +1322 -0.54 -0.21 <b>Kronhill Goldwyn MAIA</b> 1372425040 1 L. 14238 3.93 3.27	IPL 107 VG 87	<b>Comestar STORMATIC</b> Gen-Mark Bw Mar WINNIE VG 88 <b>Braedale GOLDWYN</b> Rock-Home Outside MACEY EX 93

VE/ZW A 12.2016 Prod. S% 33 +1150 +40 +38 -0.07 +0.01 IPL 122 Ext. S% 37 117 106 117 128 ITP 135  
DLC/LBE

# 20 BIANCA

Sonnehof Millard BIANCA

120113479455 F

Eleveur/Züchter Hartmann-Huggel Willi, Villnachern  
Propriétaire/Besitzer Hartmann-Huggel Willi, Villnachern

Né/Geb. 08.02.2015  
HB ISET 1145

<b>Luncrest MILLARD</b> 1376331118 CHE 04.2017 1068 +595 +42 +19 S% 99 IPL 112 +0.21 -0.01	<b>Picston SHOTTLE</b> 5981724 CHE 04.2017 1595 +1434 -0.26 -0.17 <b>Autumn-Ridge Durham MILLY</b> 1343224610 5 L. 12410 4.29 2.60	IPL 114 EX 94 HB	<b>Carol Prelude MTOTO</b> Condon Aero SHARON EX 91 <b>Regancrest Elton DURHAM</b> Autumn-Ridge Storm MITZI EX 91
<b>Sonnehof Morgan BRITTA</b> 120105339668 1 L. 8368 3.27 2.92	<b>Theiro MORGAN</b> 120082520820 CHE 04.2017 82 +461 +0.04 -0.07 <b>Sonnehof September BRISTEL</b> 120055972809 5 L. 8865 3.49 3.04	IPL 104 G+ 80	<b>England-Ammon MILLION</b> Theiro Kendall KATJA EX 91 <b>Pursuit SEPTEMBER Storm</b> Sonnehof Aviron BRIGITTE VG 86

VE/ZW A 12.2016 Prod. S% 39 +750 +23 +18 -0.08 -0.08 IPL 109 Ext. S% 35 106 104 106 105 ITP 108  
IA/KB 3. 17.10.2016 535572782 AL  
PROD.  
DLC/LBE

# 21 BRUENETT

Sonnehof AI BRUENETT

120113479493 F

**Eleveur/Züchter** Hartmann-Huggel Willi, Villnachern  
**Propriétaire/Besitzer** Hartmann-Huggel Willi, Villnachern

Né/Geb. 25.02.2015  
 HB ISET 1233

<b>Mr Regelcreek Shot AL</b> 535572782 CHE 04.2017 1722 +829 +51 +38 S% 99 IPL 125 +0.20 +0.12	<b>Picston SHOTTLE</b> 5981724 IPL 114 CHE 04.2017 1595 +1434 -0.26 -0.17 <b>Md-Maple-Dell Gold AILEY</b> 622088943 VG 85 1 L. 9309 4.10 3.20	<b>Carol Prelude MTOTO</b>
		<b>Condon Aero SHARON</b> EX 91
<b>Sonnehof Telson BRIGITTA</b> HB 120105339682 L 1: ++++ G+ 82 1 L. 7882 3.87 3.20	<b>Hitus TELSON</b> 120078041278 IPL 110 CHE 04.2017 96 +1168 -0.50 -0.14 <b>Sonnehof Aviron BRIGITTE</b> 1* HB 120023442327 L 5: EVV+ VG 86 8 L. 9498 4.13 3.10	<b>Gen-Mark Stmatic SANCHEZ</b>
		<b>Hitus Faneur TELA</b> VG 88
		<b>Chenaleyres AVIRON</b>
		<b>Sonnehof Tarzan MILLENIUM</b> G+ 80

VE/ZW A 12.2016 Prod. S% 40 +687 +37 +27 +0.11 +0.05 IPL 117

Ext. S% 35 108 106 111 111 ITP 115

IA/KB 2. 06.11.2016 120110188503 NIKE

DLC/LBE

PROD.

# 22 ARLETTE

Bürkli-Holst Airintake ARLE...

120132057979 F

**Eleveur/Züchter** Bürkli Ueli, Muri AG  
**Propriétaire/Besitzer** Bürkli Ueli, Muri AG

Né/Geb. 24.10.2016  
 HB ISET 1322

<b>Boldi Vsg AIRINTAKE</b> 96080534 A 04.2017 9 +1300 +33 +39 S% 36 IPL 121 -0.20 -0.04	<b>Generations EPIC</b> 111040161 IPL 127 CHE 04.2017 21 +1805 -0.23 -0.08 <b>Velthuis Sg Mom ALESIA</b> 110267088 VG 87 2 L. 13021 3.57 3.07	<b>Charlesdale SUPERstition</b>
		<b>Tramilda-N Baxter EMILY</b> VG 85
<b>La Prairie Mogul SUPREME</b> HB 120103835544 L 1: ++V+ G+ 83 1 L. 7798 4.03 3.15	<b>Mountfield Ssi Dcy MOGUL</b> 30069728164 IPL 123 CHE 04.2017 60 +1327 +0.12 -0.04 <b>Toc-Farm Sanchez AMALIA1</b> HB 120087758839 2 L. 10844 3.48 3.15	<b>Long-Langs OMAN OMAN</b>
		<b>Allyndale-I Goldwyn ALBANY</b> VG 87
		<b>Coyne-Farms DORCY</b>
		<b>Mountfield Marsh MAXINE</b> VG 88
		<b>Gen-Mark Stmatic SANCHEZ</b>
		<b>Toc-Farm Allen AMALIA</b> VG 89

VE/ZW A 12.2016 Prod. S% 38 +1618 +49 +41 -0.16 -0.13 IPL 121

Ext. S% 35 123 106 120 128 ITP 131

IA/KB

DLC/LBE

PROD.

# 23 GINNY

Hellender Atwood GINNY

120111284853 F

**Eleveur/Züchter** Ender Anton, Kallern  
**Propriétaire/Besitzer** Ender Andreas & Thomas, Kallern

Né/Geb. 04.01.2014  
 HB ISET 1222

<b>Maple-Downs-I G W ATWOOD</b> 89563792	<b>Braedale GOLDWYN</b> 107056084 CHE 04.2017 1758 +748 +0.11 +0.04	IPL 117	<b>Shoremar JAMES</b>
CHE 04.2017 1235 +1131 +56 +36	<b>Md-Delight Durham ATLEE</b> 1317041038	EX 92 5*	<b>Braedale Baler TWINE</b> VG86
S% 99 IPL 121 +0.12 -0.01	2 L. 13694 5.13 3.23		<b>Regancrest Elton DURHAM</b>
<b>Hellender Sanchez GEISHA</b> HB	<b>Gen-Mark Stmatic SANCHEZ</b> 1344223124	IPL 107	<b>Md-Delight Strm AMBERLEE</b> VG88
120082884168 L 2: +VV+ G+ 84	CHE 04.2017 876 +1322 -0.54 -0.21		<b>Comestar STORMATIC</b>
4 L. 9280 4.27 3.36	<b>Hellender Juror JURGOLIN</b> 120008413922 L 9: EEEE EX 92	30* HB	<b>Gen-Mark Bw Mar WINNIE</b> VG88
	9 L. 11525 4.54 3.36		<b>Ked JUROR</b>
			<b>Hellender Design DESGOLIN</b> VG86

**VE/ZW** CH 04.2017 **Prod.** S% 55 +1320 +32 +32 -0.22 -0.12 IPL 115 **Ext.** S% 50 111 96 114 119 ITP 119

**IA/KB** 1. 13.07.2016 1342296922 LIGHTNING

**DLC/LBE** 04.08.2016 +G++ G+ 81

**PROD.** 1. 04.05.2016 2.04 297 8827 312 282 3.53 3.19

Hellender Atwood Ginny stammt aus der Familie der weltbekannten Hellender Juror Jurgolin EX-92 7E GM 29\*. Mit einer Lebensleistung von über 150'000 kg, bereits mit 8 EX eingestuften Töchtern und mit ihrem Sohn Collin der ehemaligen Nr. 1 der nachzuchtgeprüften Stieren in der Schweiz, trat sie die letzte Reise an. Aktuell hat sie Nachkommen in 9 verschiedenen europäischen Ländern.



Ginny's Grossmutter: Hellender Juror Jurgolin EX-92 7E GM 29\*



# 24 NICOLE

Kaeser Fever NICOLE

120106689809 F

**Eleveur/Züchter** Käser-Härdi Stefan, Oberflachs  
**Propriétaire/Besitzer** Käser-Härdi Stefan, Oberflachs

Né/Geb. 26.02.2014  
 HB ISET 1212

<b>Crackholm FEVER</b> 1036315662	<b>Braedale GOLDWYN</b> 107056084 CHE 04.2017 1758 +748 IPL 117 +0.11 +0.04	<b>Shoremar JAMES</b>
CHE 04.2017 2534 +1089 +39 +26	<b>Crackholm Emory FASHION</b> 1003850349 3 L. 13440 4.05 EX 92 2.97	<b>Braedale Baler TWINE</b> VG 86
S% 99 IPL 113 -0.04 -0.10	<b>Picston SHOTTLE</b> 5981724 CHE 04.2017 1595 +1434 IPL 114 -0.26 -0.17	<b>Fustead Emory BLITZ</b>
<b>Kaeser Shottle NIKITA</b> 120086771976 L 4: VEEV VG 89	<b>Kaeser Damion NIKI</b> 120056604419 L 4: EEVE EX 90 5 L. 8900 3.95 3.45	<b>Crackholm Karmas DESIGN</b> VG 86
3 L. 9490 3.54 3.00		<b>Carol Prelude MTOTO</b>
		<b>Condon Aero SHARON</b> EX 91
		<b>Erbacres DAMION</b>
		<b>Kaeser Outside NEILA</b> VG 88

**VE/ZW** CH 04.2017 **Prod. S%** 56 +893 +35 +18 +0.00 -0.12 IPL 108

**Ext. S%** 50 115 110 116 115 ITP 121

**IA/KB**

**DLC/LBE** 09.08.2016 ++++ G+ 82

**PROD.** 1. 24.02.2016 1.11 305 9306 393 297 4.22 3.19  
 2. 27.01.2017 2.11 1. 02.03.2017 34.9 4.22 3.46 Cel/ZZ 15 lact. en cours/laufende Lakt.

Kaeser Fever Nicole ist eine Kuh in zweiter Laktation mit einer hochkarätigen Vaterfolge: Fever, Shottle, Damion, Outside ... Leistung und Exterieur perfekt vereint und mit 5 Generationen EX oder VG ausgewiesen.

Auch die Fitnesswerte sind bestechend: Zellzahl 20, Persistenz 93 %

Ihre Shottle Mutter kommt bereits zum 5. Kalb und könnte EX eingestuft werden.



Mutter von Nicole: Kaeser Shottle Nikita VG-89

**25 Kasernhofs Mccutchen CANA-ET CH 120.1271.3000.7 HO WYNE+SEETAL**

04.10.16 HO16/GA 64% +1350 +0.05 +0.03 IPL 127 ISET 1455

V MCCUTCHEN US 69990138.1 HO

GI 12.16 93% +1586 +0.08 -0.01

M Riedmuellers Detox PAM-ET CH 120.0999.1713.2 RF WYNE+SEETAL

G 12.16 74% +759 +0.40 +0.18 03.16 87/80/84/88/86 VG 2.L

E

MV DETOX US 139877537.2

ML L1 2.07 305 9561kg 4.82% 3.69%

HL L2 3.10 305 12554kg 5.06% 3.58% AT4

Ø 2L 11058kg 4.96% 3.63%

Laufstall

Stadler Samuel, Langmattstrasse 15, 5737 Menziken

Die Mutter von Cana ist eine Detox Tochter, sie führt zur Zeit die RF-Elitekuhliste bei Swissherdbook an. Weiter hat sie den Addiction Sohn Bombastic bei Swissgenetics, welcher jetzt als Prüfstier erhältlich ist. Pam hat schon 12 Nachkommen, wovon 8 genomisch getestet wurden mit ISET zwischen 1393 und 1482. Sie stammt aus der bekannten Buckhorn Advent Silke welche an der Auktion von Rinaldo Müller für 12600.- versteigert wurde. Vor Silke sind bereits 7 Generationen EX. Weiter besticht die Mutter von Cana mit Ihren Leistungen, so hat sie in 2 Laktationen bereits 31601 kg Milch produziert mit 5.10% Fett und 3.8% Eiweiss mit durchschnittlich 38 Zellzahlen. Ihr Exterieur wurde in der zweiten Laktation mit VG 88 im Euter und gesamthaft VG 86 beurteilt.



Mutter von Cana: Riedmuellers Detox Pam-ET



# 26 TALULLA

Bürkli-Holst Tonka TALULLA

120128081162 F

**Eleveur/Züchter** Bürkli Ueli, Muri AG  
**Propriétaire/Besitzer** Bürkli Ueli, Muri AG

Né/Geb. 13.09.2016  
 HB ISET 1294

<b>Claynook TONKA</b> 117997049				<b>Val-Bisson DOORMAN</b> 1072817113 CHE 04.2017 70 +957 +0.14 +0.12				<b>De-Su 521 BOOKEM</b>								
GA	12.2016	+1632	+52	+55								<b>Val-Bisson Shottle IMELDA</b>	EX 91			
S%	63	IPL	131	-0.13	+0.02							<b>Gillette WINDBROOK</b>				
				<b>Claynook TALULLA Windbrook</b> 113851949 2 L. 13674 3.18 VG 89 3.00				<b>HB</b>								
<b>LAVANDE</b> 120093694053 2 L. 10152 3.96 3.38				<b>HB</b>				<b>GHOR</b> 120077103434 A 04.2017 6 +408 -0.06 -0.02				<b>Braedale GOLDWYN</b>				
												<b>Mvf Encounter SHERAE</b>				EX 91
								<b>LAVORA</b> 120075140387 3 L. 9455 3.77 G+ 84 3.31				<b>HB</b>				
												<b>Mattenhof KITKO</b>				
												<b>LIVIA</b>				

VE/ZW A 12.2016 Prod. S% 31 +1112 +34 +37 -0.10 +0.00 IPL 121 Ext. S% 23 119 108 114 126 ITP 130

IA/KB

DLC/LBE

PROD.

Bürkli-Holst Tonka Talulla aus der Ghor Lavande EX-92. Die Kategoriensiegerin an der Aargauer Eliteschau 2016 ist eine besondere Rotfaktor - Kuh mit enorm viel Ausdruck und einem super Euter. Lavande stammt aus einer tiefen roten Kuhfamilie.



Mutter von Talulla: Lavande EX-92



# 27 EMBRYON

777777777771 F

Né/Geb. 20.03.2017  
HB ISET 1497

Propriétaire/Besitzer Meier Heinz, Kyburg

<b>Westcoast RANDALL</b> 122831833 GA 12.2016 +2779 +99 +89 S% 61 IPL 150 -0.11 -0.02	<b>Delaberge LOPTIMUM</b> 1085595787 GA 12.2016 +2491 -0.27 -0.07  <b>Edg Ruby Uno RIZA</b> 721274575 1 L. 12636 3.63 VG 87 3.17	<b>Butz-Butler SHOTGLASS</b> <b>Delaberge Planet LOUISA</b> VG 88 <b>Amighetti NUMERO UNO</b> <b>Sandy-Valley Robust RUBY</b> VG 87

VE/ZW A 03.2017 Prod. S% 23 +2102 +70 +67 -0.14 -0.03 IPL 137 Ext. S% 22 123 112 116 129 ITP 133

IA/KB

DLC/LBE

PROD.

Randall Embryonen von Tamara, aus der Familie von MR SAM und Samuelo!  
MR Milano ist bei Swissgenetics im Einsatz, er ist der Bruder zu Tamara.  
Tamara hat bereits genomisch hoch getestete Töchter von Bankroll und Rodanas.



Grossmutter von Tamara: Delaberge Shottle Regine EX-90-2E-CAN

# 28 EMBRYON

777777777771 F

Né/Geb. 20.03.2017  
HB ISET 1258

Propriétaire/Besitzer Mahrer Andreas, Möhlin

<b>Val-Bisson DOORMAN</b> 1072817113 CHE 04.2017 70 +957 +50 +42 S% 81 IPL 127 +0.14 +0.12	<b>De-Su 521 BOOKEM</b> 666366571 IPL 130 CHE 04.2017 33 +1301 +0.05 +0.07	<b>Ensenada Taboo PLANET</b> Clear-Echo 822 RAMO 1199 VG 86
<b>Riedmuellers Alexander ALASKA</b> 1* HB 120086572719 L 3: EEEV EX 90 3 L. 10527 4.20 3.16	<b>Val-Bisson Shottle IMELDA</b> HB 1061734322 EX 91 2 L. 12726 3.87 3.59	<b>Picston SHOTTLE</b> Val-Bisson Goldwyn MAYA VG 88
	<b>Golden-Oaks St ALEXANDER</b> IPL 108 611338370 CHE 04.2017 2325 +958 +0.09 -0.15	<b>Comestar STORMATIC</b> Neu-Way Patron ALLIE VG 87
	<b>Riedmuellers Lou COLINA</b> 2* HB 120072037307 L 3: VEE+ VG 87 4 L. 12632 4.48 3.17	<b>Jenny-LOU Marshall P149</b> Riedmuellers Champion CORA VG 88

VE/ZW A 03.2017 Prod. S% 37 +1147 +61 +40 +0.18 +0.03 IPL 125 Ext. S% 31 117 108 115 116 ITP 122

IA/KB

DLC/LBE

PROD.

Die angebotenen Erstklass-Embryonen stammen aus der Lieblingskuh von Rinaldo Müller x Doorman, dem aktuell hellsten Stern am Holsteinhimmel



Riedmuellers Alexander Alaska EX 90

## 29 BIRKE

Sonnehof Facebook BIRKE

120123542064 F

Eleveur/Züchter Hartmann-Huggel Willi, Villnachern  
 Propriétaire/Besitzer Hartmann-Huggel Willi, Villnachern

Né/Geb. 08.09.2016  
 HB ISET 1281

<b>Marbri FACEBOOK</b> 108470421 A 04.2017 1 +946 +44 +41 S% 37 IPL 126 +0.07 +0.11	<b>Long-Langs OMAN OMAN</b> 1357467768 IPL 143 CHE 04.2017 294 +1549 +0.01 +0.20	<b>O-Bee MANfred Justice</b>
		<b>Winning-Way MARCI</b> VG 89
<b>Sonnehof Bestboy BIANCA</b> 120113479257 HB	<b>Serenityhill Airraid FAWN</b> 97955053 G+ 80 1 L. 8070 4.06 3.10	<b>Sildahl AIRRAID</b>
	<b>Gen-I-Beq BESTBOY</b> 120101587377 IPL 113 CHE 04.2017 62 +1357 -0.31 -0.16	<b>Comestar LAUTHORITY</b>
	<b>Sonnehof Bogart BINA</b> 120090927369 L 1: +PGF G 75 3 L. 7814 4.01 3.11	<b>Gen-I-Beq Baxter BERTHE</b> VG 87
	HB	<b>Macomber O-Man BOGART</b>
		<b>Sonnehof Aviron BRIGITTE</b> VG 86

VE/ZW A 12.2016 Prod. S% 28 +1362 +55 +40 +0.01 -0.05 IPL 122 Ext. S% 29 122 97 104 111 ITP 115

IA/KB

DLC/LBE

PROD.

## 30 BROCCA

Britschgi Brokaw BROCCA

120128402141 F

Eleveur/Züchter Britschgi Daniel, Bellikon  
 Propriétaire/Besitzer Britschgi Daniel, Bellikon

Né/Geb. 19.02.2017  
 HB ISET 1264

<b>Mr Atwood BROKAW</b> 1406024638 CHE 04.2017 41 +914 +41 +40 S% 77 IPL 125 +0.05 +0.11	<b>Maple-Downs-I G W ATWOOD</b> 89563792 IPL 121 CHE 04.2017 1235 +1131 +0.12 -0.01	<b>Braedale GOLDWYN</b>
		<b>Md-Delight Durham ATLEE</b> EX 92
<b>Britschgi Fever FIONA</b> 120108519845 HB	<b>Regancrest Mac BIKASA</b> 636067996 EX 90 3 L. 12527 4.32 3.25	<b>Regancrest-HHF MAC</b>
	<b>Crackholm FEVER</b> 1036315662 IPL 113 CHE 04.2017 2534 +1089 -0.04 -0.10	<b>Regancrest-Pr BARBIE</b> EX 92
1 L. 8902 3.92 3.09	<b>Dürsrüti Talent CALJANA</b> 120073118845 L 3: +VVE VG 86 4 L. 9997 4.03 3.17	<b>Braedale GOLDWYN</b>
	HB	<b>Crackholm Emory FASHION</b> EX 92
		<b>Ladino Park TALENT-Imp</b>
		<b>Dürsrüti Revenue ULJANA</b> EX 90

VE/ZW A 02.2017 Prod. S% 35 +885 +30 +29 -0.06 -0.01 IPL 116 Ext. S% 31 126 109 116 126 ITP 128

IA/KB

DLC/LBE

PROD.



# 31 PALMA

Mooshof Alexo PALMA

120124903987 F

**Eleveur/Züchter** Bütler Markus, Sins  
**Propriétaire/Besitzer** Bütler Markus, Sins

Né/Geb. 29.01.2017  
 HB ISET 1300

<b>Nauly ALEXO</b> 120108093116 GA 12.2016 +1966 +68 +70 S% 67 IPL 141 -0.10 +0.06	<b>Zani Bolton MASCALESE</b> 179905168016 IPL 128 CHE 04.2017 572 +1728 -0.24 -0.04	<b>Sandy-Valley BOLTON</b> Zani O Man ORIELLA G+ 84 Long-Langs OMAN OMAN Canyon-Breeze-I Shott ALLISON VG 85
<b>Mooshof Saphir PINIA</b> 120066295034 L 2: VV+V VG 86 2 L. 8655 3.92 3.24	<b>Gen-I-Beq SAPHIR</b> 120026022557 IPL 131 CHE 04.2017 1577 +667 +0.54 +0.23	<b>Braedale GOLDWYN</b> Gen-I-Beq Allen ROSES EX 92 Macomber O-Man BOGART Mooshof Iron PIRANIA VG 86
	<b>Nauly Man O Man ALLIE</b> 1052085372 VG 86 1 L. 14135 4.56 3.52	
	<b>Mooshof Bogart PRINCESS</b> 120078986661 L 3: +V+V VG 85 3 L. 8453 3.53 3.07	

VE/ZW A 02.2017 Prod. S% 32 +1273 +50 +47 +0.00 +0.06 IPL 128 Ext. S% 27 122 116 104 117 ITP 123

IA/KB

DLC/LBE

PROD.

# 32 MELAINE

RED

120078254760 F

**Propriétaire/Besitzer** Ender Andreas & Thomas, Kallern

Né/Geb. 01.01.2013  
 HB ISET 1001

<b>ALLEGRO</b> 120054662992 CHE 04.2017 1513 +500 +3 +6 S% 99 IPL 101 -0.18 -0.11	<b>Valleyriver JOYBOY</b> 107003484 IPL 95 CHE 04.2017 6828 +317 -0.16 -0.15	<b>Mapel Wood CLIFFHANGER</b> Shoremar Re Joyce VG 86 Regancrest Elton DANTE LICORNE
<b>MELANINE</b> 120078254494 L 4: GGVV G+ 83 3 L. 6809 4.01 3.38 13 3.81 42 0.00	<b>Ruegruet MANTAU</b> 120053850123 IPL 97 CHE 04.2017 86 -180 -0.11 +0.01	<b>Sunnylodge GLACIER</b> Ruegruet Benefit MARYLIN VG 89 ALFASTAR MELI
	<b>LITUANIE</b> 120017941812 HB 5 L. 10960 3.86 3.26	
	<b>MELIA</b> 120063223412 HB 3 L. 6165 4.11 3.39	

VE/ZW CH 04.2017 Prod. S% 62 -194 +13 -7 +0.24 -0.01 IPL 97 Ext. S% 49 97 100 97 105 ITP 102

IA/KB

DLC/LBE 08.07.2015 +++++ G+ 82

PROD. 1. 04.02.2015 2.01 305 7843 330 245 4.21 3.12  
 2. 08.03.2016 3.02 282 8687 389 298 4.48 3.43

# 33 ENJOY

Mattenhof Sid ENJOY

120100360599 F

**Eleveur/Züchter** Junker Marc & Erhard, Iffwil  
**Propriétaire/Besitzer** Bürkli Ueli, Muri AG

Né/Geb. 17.10.2012  
 HB ISET 1140

<b>Pine-Tree SID</b> 621758953	<b>Regancrest-MR Drham SAM</b> 2071846396 CHE 04.2017 1665 +788 -0.02 -0.03	IPL 113	<b>Regancrest Elton DURHAM</b>
CHE 04.2017 581 +601 +22 +15			<b>Sher-Est Emory SWANNY</b> EX 90
S% 99 IPL 108 -0.02 -0.05	<b>Pine-Tree Finley MINNIE</b> 617330507 3 L. 12908 3.67	EX 91 3.16	<b>Opsal FINLEY</b>
<b>Du Bon Vent Goldwyn EMBLEMATIC</b> 56281219832 L 5: EVEE EX 91	<b>Braedale GOLDWYN</b> 107056084 CHE 04.2017 1758 +748 +0.11 +0.04	IPL 117	<b>Wesswood-HC Rudy MISSY</b> EX 92
4 L. 9770 3.64 3.13	<b>Du Bon Vent Stormatic ATACAM</b> 56281217128 L 4: EEEE EX 95	HB	<b>Shoremar JAMES</b>
	4 L. 14054 3.28 2.97		<b>Braedale Baler TWINE</b> VG 86
			<b>Comestar STORMATIC</b>
			<b>TABQA</b> EX 90

**VE/ZW** CH 04.2017 **Prod. S%** 62 +804 +4 +19 -0.31 -0.08 IPL 108 **Ext. S%** 47 112 102 108 121 ITP 120

**IA/KB**

**DLC/LBE** 21.07.2015 +G+V G+ 84

<b>PROD.</b> 1.	31.12.2014	2.02	305	8999	306	296	3.40	3.29		
2.	24.12.2015	3.02	305	10599	348	338	3.28	3.19		
3.	04.02.2017	4.03	1.	01.03.2017	52.0	3.32	2.88		Cell/ZZ 66	lact. en cours/laufende Lakt.

Enjoy ist eine Zuchtkuh aus der bekannten Du Bon Vent Stormatic Atacama EX-95. Sie gewann unter anderem die Expo Bulle 2012 und wurde im gleichen Jahr vom Holstein Fachmagazin HI hinter RF Goldwyn Hailey zur Vice - Weltsiegerin gewählt. Enjoy ist in der 1. Lakt. G+ 84 mit einem VG-87 Euter eingestuft.



Die Grossmutter von Sid Enjoy: Du Bon Vent Stormatic Atacama EX-95 2E

# 34 WELLNESS

Rohrberg Goldwyn WELLNE...

120086291122 F

Eleveur/Züchter Odermatt Armin, Liesberg  
 Propriétaire/Besitzer Bürkli Ueli, Muri AG

Né/Geb. 01.03.2011  
 HB ISET 1121

Braedale GOLDWYN 107056084 CHE 04.2017 1758 +748 +40 +28 S% 99 IPL 117 +0.11 +0.04	Shoremar JAMES 59021956 CHE 04.2017 1404 +103 +0.08 +0.12 IPL 110	A Mark Cj Gilbrook GRAND
		Stelbro JENINE Aerostar VG 85
Riedmuellers Champion WINNI 120067059505 L 4 : E+VV VG 88 4 L. 11028 4.32 2.97	Braedale Baler TWINE 68608889 1 L. 12096 4.89 3.32 5*	Maughlin STORM
		Braedale GYPSY Grand VG 88
	Calbrett I H H CHAMPION 69611628 CHE 04.2017 1281 +1375 -0.30 -0.20 IPL 111	Startmore RUDOLPH
		Skys The Limit CLAIRE EX 90
	Dupasquier Cousteau WINNIE 120029407856 L 3 : EEVV VG 89 3 L. 8862 3.96 3.10 5* HB	Silky COUSTEAU
		Dupasquier Charles WINNE EX 92

VE/ZW CH 04.2017 Prod. S% 67 +432 +22 +3 +0.06 -0.13 IPL 100 Ext. S% 53 108 101 111 111 ITP 113

IA/KB 4. 23.01.2017 120065814601 SIRWOOD DLC/LBE 02.12.2015 EVVE VG 89

PROD. 1.	06.08.2013	2.05	305	8515	333	288	3.91	3.38		
2.	20.08.2014	3.05	305	9844	363	325	3.69	3.30		
3.	03.08.2015	4.05	305	10457	410	332	3.92	3.17		
4.	24.10.2016	5.07	128	9322	396	298	4.25	3.20	ØCel/ZZ 39	lact. en cours/laufende Lakt.

# 35 VARELA

Kaeser Sid VARELA  
 VRF

120101235599 F

Eleveur/Züchter Käser-Härdi Stefan, Oberflachs  
 Propriétaire/Besitzer Käser-Härdi Stefan, Oberflachs

Né/Geb. 01.10.2012  
 HB ISET 1025

Pine-Tree SID 621758953 CHE 04.2017 581 +601 +22 +15 S% 99 IPL 108 -0.02 -0.05	Regancrest-MR Drham SAM 2071846396 CHE 04.2017 1665 +788 -0.02 -0.03 IPL 113	Regancrest Elton DURHAM
		Sher-Est Emory SWANNY EX 90
Kaeser Shottle VERA 120086771877 L 4 : VEVV VG 89 4 L. 8717 3.61 3.09	Pine-Tree Finley MINNIE 617330507 3 L. 12908 3.67 3.16 HB	Opsal FINLEY
		Wesswood-HC Rudy MISSY EX 92
	Picston SHOTTLE 5981724 CHE 04.2017 1595 +1434 -0.26 -0.17 IPL 114	Carol Prelude MTOTO
		Condon Aero SHARON EX 91
	Kaeser Mr Sam VIKTORIA 120071729005 L 2 : VV+V VG 85 1 L. 7476 3.41 3.06 HB	Regancrest-MR Drham SAM
		Kaeser Outside VERONA VG 88

VE/ZW CH 04.2017 Prod. S% 62 +234 +6 -1 -0.04 -0.10 IPL 98 Ext. S% 57 118 112 105 118 ITP 124

IA/KB DLC/LBE 28.10.2015 ++++ G+ 81

PROD. 1.	22.12.2014	2.02	305	7108	314	238	4.42	3.35		
2.	30.12.2015	3.02	305	11045	453	341	4.10	3.09		
3.	18.02.2017	4.04	1.	02.03.2017	48.9	5.93	3.05		Cel/ZZ 28	lact. en cours/laufende Lakt.



Né/Geb. 03.01.2000

EXTRA ISET 1345

Propriétaire/Besitzer Mahrer Andreas, Möhlin

<b>Shoremar JAMES</b> 59021956	<b>A Mark Cj Gilbrook GRAND</b> 3932079 CHE 04.2017 228 -30 +0.05 -0.11	IPL 93	<b>Walkway CHIEF MARK</b>
CHE 04.2017 1404 +103 +11 +13	<b>Stelbro JENINE Aerostar</b> 53373846	VG 85	<b>Welcome Valiant GINGERSNAP</b> VG 86
S% 99 IPL 110 +0.08 +0.12	2 L. 11947 3.08 3.15	2*	<b>Madawaska AEROSTAR</b>
<b>Braedale Baler TWINE</b> 68608889	<b>Maughlin STORM</b> 54577984	IPL 101	<b>Stelbro JOANIE Inspiration</b> VG 87
1 L. 12096 4.89 3.32	CHE 04.2017 1709 +611 +0.00 -0.16	-0.16	<b>Madawaska AEROSTAR</b>
5*	<b>Braedale GYPSY Grand</b> 59122356	VG 88	<b>Wykholme Dewdrop TACY</b> VG 88
	2 L. 13049 4.67 3.21	3.21	<b>A Mark Cj Gilbrook GRAND</b>
			<b>Braedale MOONRIVER</b> G+ 83

VE/ZW CH 04.2017 Prod. S% 99 +748 +40 +28 +0.11 +0.04 IPL 117

Ext. S% 99 113 97 117 123 ITP 123

DLC/LBE

## 2 Dosen Goldwyn

Die Erfolgsgeschichte von Braedale Goldwyn kann nicht in wenigen Worten erzählt werden. Das wichtigste in Kürze.

- Der absolute Ausnahmestier der Holsteinrasse. Nie vorher hat es einen solchen Stier gegeben, mit so eindrücklichen Zahlen für Produktion, Index, Typ und Erfolg im Schauring
- Vater von beeindruckenden Kühen: Hailey, Katrisha, Valan, Barbara, Liann usw.
- In 9 von 10 Jahren wurde Goldwyn als " All-Canadian-Holstein" = Bester Vater und Kuhmacher ausgezeichnet.



Tochter von Goldwyn: Butz-Butler Gold Barbara EX-95 1 L. 11880 4.34 3.40

## Verkäuferverzeichnis

Britschgi Daniel	Guetsmatthof	Bellikon	4, 9, 30
Bürkli Ueli	Langenmatt 1	Muri	5, 7, 13, 16, 22 26, 31, 33, 34
Ender Andreas + Thomas	Höllstrasse 5a	Kallern	23, 32
Hartmann Willi	Sonnehof	Villnachern	3, 20, 21, 29
Käser-Härdis Stefan	Bächlihof	Oberflachs	1, 10, 12, 17, 24, 35
Käser / Saner / Hitz	Bächlihof	Oberflachs	14
Mahrer Andreas	Bahnhofstr. 95a	Möhlin	28, 36
Meier Heinz	Stampfental	Kyburg	2, 6, 15, 19, 27
Stadler Samuel	Kasernhof	Menziken	25
Wolleb Christian	Windrosenhof	Lupfig	11, 18
Zumsteg Heini	Aemmerhof 146	Wil	8



# Auktion Rot und Schwarz

**Nächste Auktion:  
Dienstag, 5. Dezember 2017  
Tagesauktion  
Vianco Arena Brunegg**