

2019

GESCHÄFTSBERICHT RAPPORT DE GESTION



HOLSTEIN SWITZERLAND

04.
RÜCKBLICK 2019
RETROSPECTIVE 2019

08.
PORTRÄT
PORTRAIT

13.
Dienstleistungen
PRESTATIONS



21.
BETRIEBSNETZ
RÉSEAU D'EXPLOITATIONS

22.
ZUSAMMENARBEITEN
COLLABORATIONS

24.
AUSBLICK
PERSPECTIVES



16.
HERDEBUCH
HERDBOOK

18.
LEISTUNGSKONTROLLE
CONTRÔLE DES PERFORMANCES



**GESCHÄFTSBERICHT
RAPPORT DE GESTION**

Holstein Switzerland
Route de Grangeneuve 27
1725 Posieux
+41 26 305 59 00
info@holstein.ch
www.holstein.ch

Director/directeur
MICHEL GEINOZ

Mitarbeiter/collaborateurs
ERIC BARRAS
PIERRE-ALAIN BRÜGGER
OLIVIER BUCHS
DAVID CURTY
LORIANE DUMAS
LEYLA FECHA
SYBILLE JUNGO
PATRICK MONOD
TIMOTHÉE NEUENSCHWANDER
BERTRAND PAGE
MICHELINE RITTER
MARIE-JOSÉ ROSSIER
KARIN ZURBUCHEN-SCHUWEY

27.
DANK
REMERCIEMENTS

32.
STATISTIKEN
STATISTIQUES



RÜCKBLICK 2019

Farblich wird 2019 angesichts der verschiedenen politischen und medialen «Wellen» als eher grünes und violette Jahr in Erinnerung bleiben. Die heissen Temperaturen im Sommer gaben einen roten Akzent, und die verschiedenen Erfolge der Züchterinnen und Züchter von Holstein Switzerland ergänzten die Farbpalette mit schwarz, weiss und «rot»! Trotz dieser farbenfrohen Palette muss festgestellt werden, dass sich die Strukturentwicklung und die Abnahme des Milchviehbestands in der Schweiz fortsetzen mit gemäss TVD-Zahlen einer Reduktion von 6% der gemeldeten Holsteingeburten. Der immer noch sehr tiefe Milchpreis ist sicherlich eine der Hauptursachen dafür, und zwar trotz der Einführung des «grünen Teppichs» am 1. September.

RETROSPECTIVE 2019

Si les couleurs que l'on retiendra de l'année 2019 sont plutôt à tendance verte et violette, à cause des différentes «vagues» qui ont marqué l'actualité politico-médiatique, la météo caniculaire de l'été y apporte une touche écarlate et les divers succès obtenus par les éleveurs de Holstein Switzerland complètent la palette avec du noir, du blanc et du «red»! Cependant, malgré la gaîté de cette palette colorée, force est de constater que l'évolution des structures et la baisse du nombre d'animaux des races laitières se poursuivent en Suisse, avec, selon les chiffres de la BDTA, une diminution de 6% des naissances Holstein annoncées. Evidemment, le prix du lait toujours très bas en représente certainement une des causes les plus importantes, et ce malgré l'introduction du «tapis vert» dès le 1^{er} septembre.

Was die Zucht betrifft, kann Holstein Switzerland auf ein erfolgreiches Jahr zurückblicken. Insbesondere sind da EXPO Bulle zu erwähnen, die in aller Ruhe durchgeführt werden konnte und an welcher zwei hervorragende nationale Champions ernannt wurden (Au Parchy Doorman JOLIE und Plattery Armani BROOK), aber vor allem der phänomenale Erfolg am Europäischen Wettbewerb in Libramont in Belgien, wo die Schweiz bei Holstein sowohl die Junior als auch die Senior Champion (Comestar Doorman O'KATRYSHA und Du Rahun Chelios HELINE) und bei Red Holstein die beiden Senior Champions (P'tit Cœur Lotus BARBALALA und PASTEQUE) stellte. Zudem gewann sie den Länderwettbewerb bei beiden Rassen. Das Jahr schloss schliesslich mit einem Höhepunkt ab, überschritt doch Wyss Rudolph HAITI als erste Schweizer Kuh die magische Grenze der 200'000 kg Lebensleistung. Leider starb sie einige Tage nach diesem Rekord. Diese aussergewöhnliche Leistung ist der klare Beweis der Langlebigkeit und Nachhaltigkeit der Holsteinkuh!

Holstein Switzerland stellt zudem mit Zufriedenheit fest, dass die Anzahl weiblicher Tiere im Herdebuch und die Anzahl Standardlaktationen trotz des erheblichen Rückgangs auf nationaler Ebene stabil bleiben. Wir sind auch stolz hervorzuheben, dass der Durchschnitt der Standardlaktationen die symbolische Grenze der 9'000 kg überschritten hat und dass die Fett- und Eiweissgehalte tendenziell zunehmen.

En terme d'élevage, Holstein Switzerland peut se targuer d'une année 2019 couronnée de succès, notamment grâce à une édition d'EXPO Bulle qui s'est tenue dans la sérénité et qui a permis de nommer deux superbes championnes nationales (Au Parchy Doorman JOLIE et Plattery Armani BROOK), mais surtout grâce au succès phénoménal remporté lors de la Confrontation européenne de Libramont, en Belgique, où la Suisse a remporté les championnats Junior et Senior en Holstein (Comestar Doorman O'KATRYSHA et Du Rahun Chelios HELINE) et en Red-Holstein (P'tit Cœur Lotus BARBALALA et PASTEQUE), les deux grands championnats avec lesdites championnes Senior ainsi que les championnats des nations dans les deux concours. Finalement, l'année s'est terminée en apothéose avec la première vache suisse à franchir la barre magique des 200'000 kg de lait de production à vie, Wyss Rudolph HAITI, qui s'est malheureusement éteinte quelques jours après avoir atteint ce record ! Cette performance exceptionnelle apporte la preuve incontestable de la longévité et de la durabilité des vaches Holstein !

De plus, Holstein Switzerland constate avec satisfaction que le nombre de femelles inscrites au herdbook et le nombre de lactations standard restent stables, malgré les baisses importantes observées au niveau national. Finalement, c'est avec fierté qu'elle relève que la moyenne des lactations standard a franchi la barre symbolique des 9'000 kg et que les teneurs en matière grasse et en protéine ont plutôt tendance à augmenter.





FOLGENDE SCHWERPUNKTE PRÄGTEN DAS BERICHTSJAHR 2019

- ▶ Optimierung der Genomik zur Vereinfachung der Abstammungskontrolle.
- ▶ Veränderung des ISET zur Berücksichtigung der neuen Richtungen in der Zucht.
- ▶ Verschiedene Änderungen im Marketing und in der Kommunikation, insbesondere die Verstärkung der Präsenz von Holstein Switzerland auf Social Media, die vollständige Überarbeitung der Holstein News, die Überarbeitung der Homepage www.holstein.ch und die Einführung von neuen Auszeichnungen an den Holstein Awards.
- ▶ An der Delegiertenversammlung im April wurde Hr. Patrick Rüttimann als zweiter Vertreter des Kreises 6 in den Vorstand gewählt. Er ersetzt Hr. Daniel Emmenegger, der zurückgetreten ist.
- ▶ Die 10. Austragung der Holstein Awards fand zum zweiten Mal auf einem Hof statt, und zwar bei Herrn und Frau René und Sandra Eigenmann in Berg (SG). Rund 400 Personen nahmen an der Verteilung der ca. 300 Auszeichnungen teil. Zum ersten Mal wurde der Titel

POINTS FORTS QUI ONT JALONNÉ L'EXERCICE 2019

- ▶ Optimisation de la génomique pour simplifier le contrôle d'ascendance.
- ▶ Modification de l'ISET pour tenir compte des nouvelles directions de l'élevage.
- ▶ Diverses modifications ont été apportées dans le secteur Marketing et Communication, avec notamment le renforcement de la présence de Holstein Switzerland sur les réseaux sociaux, la refonte complète des Holstein News, la refonte du site internet www.holstein.ch et l'introduction de nouvelles distinctions lors des Holstein Awards.
- ▶ Lors de l'assemblée des délégués d'avril, M. Patrick Rüttimann a été nommé au comité en tant que deuxième représentant du cercle 6, en remplacement de M. Daniel Emmenegger, démissionnaire.
- ▶ La dixième édition des Holstein Awards s'est déroulée pour la deuxième fois sur une ferme, chez M. et Mme René et Sandra Eigenmann, à Berg (SG). Près de 400 personnes étaient présentes pour assister à la distribution de près de 300 distinctions. De plus, pour la 1^{ère} fois de l'histoire, le titre de « Vache Holstein Switzerland de l'année » a été

« Holstein Switzerland Kuh des Jahres » verliehen. Er ging an Baugosse Goldwyn MELODIE.

- ▶ Ende Jahr wurden fünf neue Meisterzüchter ernannt. Es sind dies Züchter, deren Tiere zwischen 2001 und 2016 die besten Leistungen in Produktion, Exterieur und Langlebigkeit erzielten. Die Meisterzüchter stammen aus den Kantonen Aargau, Bern, Freiburg und Waadt.

Die Vorstandsmitglieder setzten sich im Berichtsjahr unter anderem mit folgenden Dossiers auseinander :

- ▶ Prüfung und Vorbereitung der Jahresrechnung 2018 zuhanden der Delegiertenversammlung.
- ▶ Revision der Statuten der Genossenschaft Holstein Switzerland.
- ▶ Genehmigung der neuen Statuten der ASR und Revision des Ausstellungsreglements.
- ▶ Stellungnahme zur AP22+ und Fortsetzung der Arbeiten zur « Strategie Tierzucht 2030 » des BLW.
- ▶ Ernennung eines neuen Mitglieds der Schemakommission LBE.
- ▶ Genehmigung von verschiedenen internen Reglementen und der Tarifpolitik.
- ▶ Beschlussfassung zur Teilnahme an verschiedenen Ausstellungen und zur Beteiligung an EXPO Bulle.
- ▶ Verschiedene Diskussionen und Beschlüsse zur Zusammenarbeit mit dem Kompetenzzentrum Qualitas.
- ▶ Beschluss zur Änderung des Betriebsnetzes.
- ▶ Personalfragen und Lohnpolitik.
- ▶ Erarbeitung und Genehmigung des Budgets 2020.

décerné à Baugosse Goldwyn MELODIE.

- ▶ En fin d'année, cinq nouveaux Maîtres-éleveurs ont été nommés, éleveurs dont les animaux élevés de 2001 à 2016 démontrent les meilleures performances de production, de morphologie et de longévité. Ces Maîtres-éleveurs proviennent des cantons d'Argovie, Berne, Fribourg et Vaud.

Durant l'exercice écoulé les membres du comité ont traité entre autres les dossiers suivants :

- ▶ Etude et préparation des comptes 2018 pour l'assemblée des délégués.
- ▶ Révision des statuts de la Coopérative Holstein Switzerland.
- ▶ Acceptation des nouveaux statuts de la CTEBS et révision du règlement d'exposition.
- ▶ Prise de position sur la PA22+ et poursuite des travaux relatifs à la « Stratégie d'élevage 2030 » de l'OFAG.
- ▶ Nomination d'un nouveau membre à la commission de schéma DLC.
- ▶ Adoption de divers règlements internes et d'une politique tarifaire.
- ▶ Décisions relatives aux participations à diverses expositions et à l'engagement dans EXPO Bulle.
- ▶ Diverses discussions et décisions relatives à la collaboration avec le centre de compétences Qualitas.
- ▶ Décision de modification du réseau d'exploitations.
- ▶ Suivi du personnel et politique salariale.
- ▶ Elaboration et validation du budget 2020.



PORTRÄT

Per 31. Dezember 2019 beschäftigte die Genossenschaft 13 Mitarbeitende, davon 6 in Teilzeit (11.5 VZA). Die Herren Jacques Buchs und David Lanfranconi verliessen die Genossenschaft Anfang 2019, und Frau Nadine Clément und Frau Loriane Dumas wurden als Marketingkoordinatorin per 1. Mai resp. als administrative Mitarbeiterin per 1. Juni 2019 angestellt. Frau Nadine Clément verliess Holstein Switzerland per 30. November 2019, um eine neue berufliche Chance zu packen. Die Genossenschaft engagiert sich auch für die Berufsbildung und bildet Leyla Fecha, kaufmännische Lernende im dritten Ausbildungsjahr, aus.



PORTRAIT

Au 31 décembre 2019, Holstein Switzerland employait 13 collaboratrices et collaborateurs, dont 6 à temps partiel (11.5 EPT). Messieurs Jacques Buchs et David Lanfranconi ont quitté la Coopérative en début d'année 2019, tandis que Mesdames Nadine Clément et Loriane Dumas ont été engagées respectivement comme coordinatrice marketing digital au 1^{er} mai et collaboratrice administrative au 1^{er} juin 2019. Madame Nadine Clément a quitté Holstein Switzerland pour saisir une opportunité professionnelle au 30 novembre 2019. La Coopérative s'investit également pour la formation professionnelle avec Leyla Fecha, apprentie employée de commerce en troisième année de formation.

VORSTAND / ADMINISTRATION

Ehrenpräsidenten
Présidents d'honneur

Roulin André
Savary Dominique
Hitz Andreas

Präsident / Président
Vizepräsident / Vice-président

Aebischer Hans *
Terreaux Francis *

Mitglieder
Membres

Bärtschi Andreas
Blum Patrick *
Brügger Simon *
Charrière Bruno
Chételat Patrick
Demont Patrick
Giger Bruno
Käser-Härdi Stefan
Rüttimann Patrick

Direktor / Directeur

Geinoz Michel *

* Mitglied des Leitenden Ausschusses / Membres du comité directeur

REVISIONSTELLE / ORGANE DE RÉVISION

Fiduciaire Berney Associés, 1700 Fribourg / Freiburg

FACHAUSSCHUSS GENETIK / COMMISSION GÉNÉTIQUE

Präsident / Président

Brügger Simon

Mitglieder
Membres

Käser-Härdi Stefan
Gerber Thomas
Trebox Maurice
Guillaume Marc-Henri
Savary Dominique
Spescha Urs
Stoll Jürg

Vertreter von swissherdbook
délégués de swissherdbook

Vertreter von swissgenetics
délégués de swissgenetics

LBE-KOMMISSION / COMMISSION DLC

Präsident / Président

Brügger Simon

Mitglieder
Membres

Jotterand Nicolas
Hitz Markus
Frossard Roger
Gerber Thomas

Vertreter von swissherdbook
délégués de swissherdbook

REKURSKOMMISSION / COMMISSION DE RECOURS

Präsident / Président
Sekretär / Secrétaire
Mitglieder / Membre

Roulin Dominique
Ender Manuel
Meister Peter

A black and white cow is the central focus, grazing in a lush green field filled with yellow wildflowers. The cow has a blue collar and a yellow ear tag. In the background, other cows and a distant building are visible under a clear sky.

**2019
IN ZAHLEN**

**2019
EN CHIFFRES**

HOLSTEIN & RED HOLSTEIN

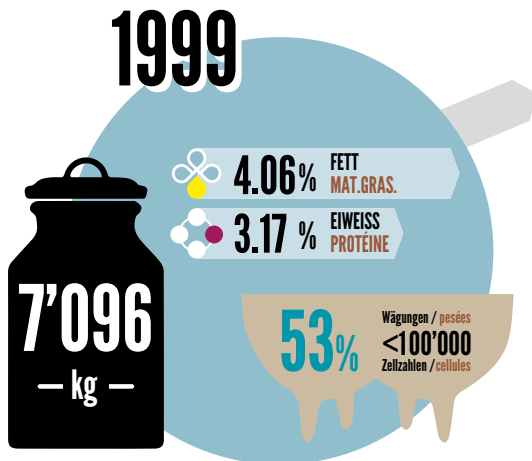
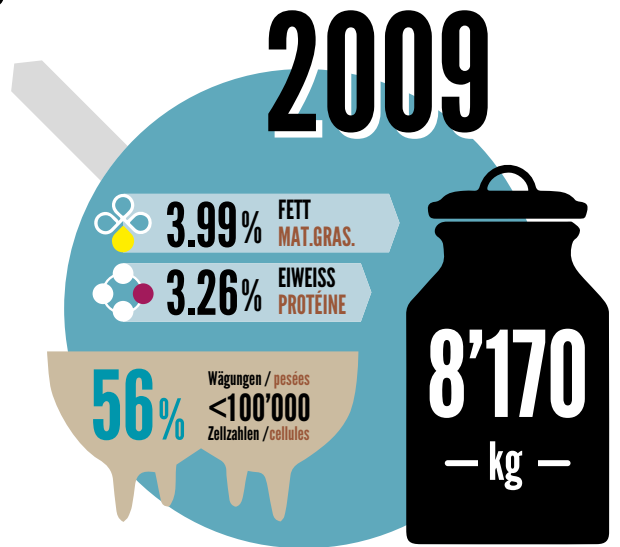
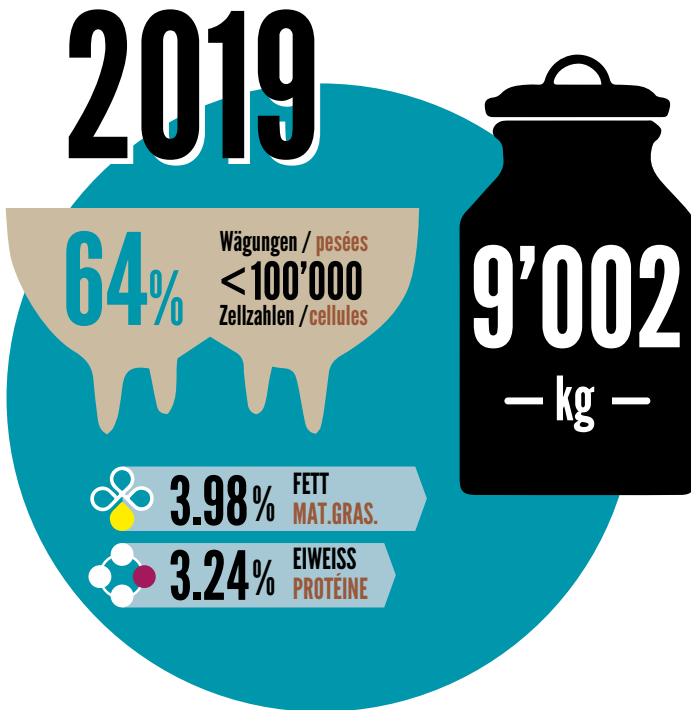
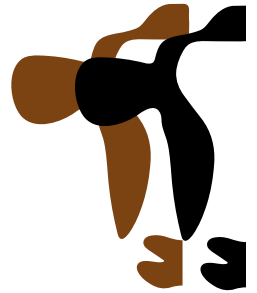

Holstein Switzerland hat die Jahresstatistik publiziert. Sie finden diese auf www.holstein.ch in der Rubrik Publikationen > Statistiken > Jährliche Statistiken 2019.

Holstein Switzerland a publié ses statistiques annuelles. Vous pouvez les consulter sur le site internet www.holstein.ch dans la rubrique Publications > Statistiques > Statistiques annuelles 2019.

2019 IN ZAHLEN	2019	2018/19	2019 EN CHIFFRES
Zuchtgenossenschaften und - vereine	83	-2	Syndicats et associations d'élevage
Aktivmitglieder (30.11.2019)	2'088	-40	Membres actifs (30.11.2019)
davon angeschlossene Züchter	1'744	-59	Dont éleveurs affiliés
davon Züchter, die Mitglied der FSBB sind	15	0	Dont éleveurs FSBB
davon Einzelmitglieder	299	+19	Dont membres individuels
Anteil Züchter im Betriebsnetz	11%	0	Part d'éleveurs sous contrat du réseau d'exploitations
Herdebuchbestand (30.11.2019) :			Effectifs herdbook (30.11.2019)
Männliche Herdebuchtiere	370	-19	Animaux de herdbook mâles
Weibliche Herdebuchtiere	117'360	+2032	Animaux de herdbook femelles
Weibliche Herdebuchtiere > 16 Monate	86'711	-198	Animaux de herdbook femelles > 16 mois
MILCHLEISTUNG			PERFORMANCE LAITIÈRE
Kühe, die der Milchkontrolle unterstellt sind	66'204	+3'600	Vaches soumises au contrôle laitier
Standardlaktationen (270-305 Tage)	50'706	-549	Lactations standard (270-305 jours)
Durchschnitte der Standardlaktationen			Moyennes des lactations standard
Milch, kg	9'002	+18	Lait, kg
Fett, kg / Fett, %	358 / 3.98	+2 / +0.01	Gras, kg / Gras, %
Eiweiss, kg / Eiweiss, %	292 / 3.24	+1 / 0.00	Protéine, kg / Protéine, %
Anzahl Standardlaktationen > 10'000 kg	14'838	+197	Nombre de lactations standard > 10'000 kg
Höchste Standardlaktation	22'738 kg		La plus haute lactation standard
Fett, % / Eiweiss, %	3.38 / 3.01		Gras, % / Protéine, %
Höchster Betriebsdurchschnitt	16'309 kg		La plus haute moyenne d'exploitation
Fett, % / Eiweiss, %	3.35 / 2.97		Gras, % / Protéine, %
Höchste Lebensleistung	200'080 kg		Le rendement de vie le plus élevé
Fett, % / Eiweiss, %	3.79 / 3.17		Gras, % / Protéine, %
Anzahl Kühe mit mehr als 80'000 kg	898	-12	Nombre de vaches ayant dépassé 80'000 kg
Lebensleistung beim Abgang, Durchschnitt / Milch, kg	28'247	-189	Rendement de vie au moment du départ, moyenne / Lait, kg
Lebensstage, Durchschnitt	13.7 kg	+0.1	Production par jour de vie
Laktationen beim Abgang, Durchschnitt	3.2	-0.1	Lactations au moment du départ, moyenne
LBE			DLC
Anzahl eingestufte Kühe	18'541	-2'187	Nombre de vaches classifiées
davon Erstmelkkühe	12'531 (68%)	-1'176	Dont primipares
Durchschnittliche Gesamtnote	L1 : 79.7 L2 : 83.4 L3+ : 87.2		Note globale moyenne
Intervall Kalbung – Erstbesamung, Tage	90	0	Intervalle vêlage – première IA, jours
SP (Intervall Kalbung – erfolgreiche KB), Tage	143	+1	SP (intervalle vêlage – IA fécondante), jours
Index KB (Anzahl KB bis Trächtigkeit)	2.0	0	Index IA (nombre d'IA pour gestation)
Zwischenkalbezeit, Tage	415	-1	Période intervêlage, jours
Anteil Kühe mit 3 KB und mehr, %	26.2	+0.6	Part de vaches avec 3 IA et plus, %
Anteil Rinder mit 3 KB und mehr, %	14.6	-0.6	Part de génisses avec 3 IA et plus, %
Erstbesamungsalter, Monate	17.5	-0.3	Âge 1 ^{ère} IA, mois
Erstkalbealter, Monate	28.0	-0.2	Âge au premier vêlage, mois



DIENSTLEISTUNGEN PRESTATIONS

Der Vorstand ernannte fünf neue Meisterzüchter an seiner Sitzung im Dezember 2019. Bisher erhielten 56 Holsteinzüchter diesen Titel seit seiner Einführung im Jahr 2010.

Lors de sa séance de décembre 2019, le comité a nommé cinq nouveaux Maîtres-éleveurs. A ce jour, 56 éleveurs Holstein ont obtenu cette distinction depuis son introduction en 2010.

DIE NEUEN MEISTERZÜCHTER 2020 / LES NOUVEAUX MAÎTRES-ÉLEVEURS 2020

CHRISTIAN MONNEY

Les Cullayes (VD)
mit dem Herdennamen
avec le préfixe

MONNY

TONI PETERHANS

Fislisbach (AG)
mit dem Herdennamen
avec le préfixe

PETERHANS

PATRICK DEMONT

Cugy (VD)
mit dem Herdennamen
avec le préfixe

SUPRÊME

MICHEL CLÉMENT

Le Mouret (FR)
mit dem Herdennamen
avec le préfixe

LA WAEBERA

MARKUS WYSS

Grasswil (BE)
mit dem Herdennamen
avec le préfixe

WYSS

Die Internetplattform holsteinvision.ch und ihre mobile Version für Smartphones bleiben die Leaderprodukte für die Erfassung und das Abrufen der Daten sowie das Herdenmanagement. Neben der Erweiterung auf den Schalmtest wurden verschiedene ergonomische Verbesserungen zur Erhöhung der Bedienungsfreundlichkeit und der Leistung vorgenommen. Am 31. Dezember besaßen 1'686 Züchter ein HolsteinVision-Abonnement, also vier von fünf Züchtern, und 919 Züchter verfügten über die papierlose Option Holstein PRO. Das sind zwei von fünf aktiven Mitgliedern.

La plate-forme Internet holsteinvision.ch et sa version mobile pour smartphones sont toujours les produits phares pour la saisie et la consultation des données ainsi que pour le management du troupeau. Avec l'extension au test Schalm, diverses améliorations ergonomiques ont été intégrées pour optimiser le confort d'utilisation et augmenter les performances. Au 31 décembre 2019, 1'686 éleveurs ont souscrit un abonnement à HolsteinVision, soit quatre éleveurs sur cinq. 919 éleveurs ont opté pour l'option Holstein PRO sans papier, soit deux membres actifs sur cinq.



Der Aussendienst von Holstein Switzerland verzeichnet ebenfalls eine erfreuliche Entwicklung. 2019 konzentrierte er sich vor allem auf die Weiterentwicklung der Anpaarungsberatung, die Unterstützung der Betriebe des Betriebsnetzes, den Empfang der neuen Mitglieder und die gezielte Schulung für eine optimale und effiziente Nutzung der Dienstleistungen. Mit diesem sehr geschätzten Dienst verstärkt Holstein Switzerland die Nähe zu den Züchtern sowie zu den kantonalen und regionalen Verbänden.

Die Kommunikation ist entscheidend für die Weiterentwicklung der Genossenschaft und für die Mitgliederbindung. Im Bereich Marketing und Kommunikation wurden verschiedene Änderungen vorgenommen. Die Verstärkung der Präsenz auf Social Media trug ihre Früchte, zählte doch die Facebook-Seite Ende 2019 7'900 Abonnenten. Wir erzielten über 800'000 Views und mehr als 25'000 Interaktionen ("Like", Teilen

Le service externe de Holstein Switzerland connaît également un essor réjouissant. En 2019, il s'est surtout concentré sur le développement du conseil d'accouplement, l'appui aux exploitations du réseau, l'accueil des nouveaux membres et la formation ciblée pour une utilisation optimale et efficace des services. Par ce service très apprécié, Holstein Switzerland se veut proche des éleveurs ainsi que des fédérations cantonales et régionales.

La communication est primordiale pour le développement de la Coopérative et pour la fidélisation des membres. Diverses modifications ont été apportées dans le secteur Marketing & Communication et le renforcement de la présence sur les réseaux sociaux a porté ses fruits, puisqu'à fin 2019, la page facebook comptait 7'900 abonnés et que nous avons atteint plus de 800'000 vues et plus de 25'000 interactions ("j'aime",



**“ 2'700 FOLLOWERS INSTAGRAM, 7'900 ABONNENTEN FACEBOOK
MEHR ALS 1'000'000 VIEWS, 57'000 INTERAKTIONEN ”**

**“ 2'700 FOLLOWERS INSTAGRAM, 7'900 ABONNÉS FACEBOOK
PLUS DE 1'000'000 DE VUES, 57'000 INTERACTIONS ”**

usw.). Unser Instagram-Profil überschritt die Grenze der 2'700 “Followers” mit über 230'000 Views und mehr als 32'000 Interaktionen. Es wurden vier Ausgaben der Holstein News produziert, und die Informationsplattform www.holstein.ch wurde vollständig überarbeitet, um den Züchterinnen und Züchtern alle erforderlichen Informationen zu vermitteln.

Die anerkannten Richter von Holstein Switzerland richteten zahlreiche Ausstellungen in der Schweiz, in Grossbritannien, in Kanada und in Frankreich. Infolge der erfolgreichen Teilnahme dreier Richter am internationalen Workshop wurden die Herren Thomas Ender und Jacques Rouiller auf der internationalen Liste der Holsteinrichter aufgenommen.

Im Verlauf des Jahres reichte Holstein Switzerland einen Antrag um Erneuerung der Anerkennung gemäss Tierzuchtverordnung beim BLW ein, damit ihre Züchterinnen und Züchter weiterhin in den Genuss der Bundesbeiträge kommen. Die Erneuerung wurde bisher noch nicht bestätigt.

partages, etc.). Notre profil Instagram a franchi la barre des 2'700 “followers”, avec plus de 230'000 vues et plus de 32'000 interactions. Quatre éditions des Holstein News ont été produites et le site d'information www.holstein.ch, a été totalement remodelé afin de transmettre toutes les informations nécessaires aux éleveurs.

Les juges agréés de Holstein Switzerland ont été sollicités pour le jugement de nombreuses expositions organisées en Suisse, en Angleterre, au Canada et en France. Suite à la participation couronnée de succès de trois juges au workshop international, MM. Thomas Ender et Jacques Rouiller figurent désormais sur la liste internationale des juges Holstein.

En cours d'année, Holstein Switzerland a déposé à l'OFAG une demande de renouvellement de la reconnaissance octroyée selon l'Ordonnance sur l'élevage, afin que ses éleveurs puissent continuer à bénéficier des subventions fédérales. A ce jour, ce renouvellement n'a pas encore été confirmé.

HERDEBUCH HERDBOOK

BESTAND

Der Rückgang der Anzahl Milchbetriebe in der Schweiz und die Zusammenlegung von Betrieben in grössere Einheiten widerspiegelt sich in der Anzahl aktiver Züchter (2'088), welche nochmals abgenommen hat (-1.9%). 85% der Züchter sind einer der 83 Zuchtgenossenschaften oder -vereinigungen angeschlossen, und 15% sind Einzelmitglieder. Ende November 2019 besaßen die Betriebe im Durchschnitt 56.2 registrierte weibliche Tiere ohne Altersbegrenzung (+1.8%). Freiburg bleibt der grösste Holstein-Kanton mit 468 Züchtern und 35'458 registrierten weiblichen Tieren. Er wird gefolgt von Luzern (275 / 13'329), Bern (244 / 11'522), Thurgau (179 / 9'997) und St. Gallen (181 / 8'133).

EFFECTIF

La diminution du nombre d'exploitations laitières en Suisse et le regroupement d'exploitations dans des unités plus grandes se reflète sur le nombre d'éleveurs actifs (2'088) qui a encore régressé (-1.9%). 85 % des éleveurs sont membres des 83 syndicats et associations d'éleveurs, 15 % sont membres individuels. Fin novembre 2019, les exploitations détenaient en moyenne 56.2 femelles enregistrées sans limite d'âge (+1.8%). Le canton de Fribourg reste le plus grand canton Holstein (468 éleveurs / 35'458 femelles enregistrées) suivi de Lucerne (275 / 13'329), de Berne (244 / 11'522), de Thurgovie (179 / 9'997) et de St-Gall (181 / 8'133).

KBs UND BELEGUNGEN

2019 wurden 23'043 weibliche Kälber registriert (Stand per 30. Januar 2020). Dies entspricht einem Rückgang um 3% gegenüber dem Vorjahr. Die konstante Zunahme der Verwendung von gesextem Holsteinsamen und der gezielte Einsatz von Fleischrassen erklären diese Abnahme teilweise. Mit 880 registrierten Nachkommen war der Schweizer Stier Grand-Clos PINCH der beliebteste Stier.

Die KBs mit Fleischrassenstieren nahmen ab und erreichten einen Anteil von 31%. Insgesamt wurden rund 125'327 KBs und 4'398 Belegungen registriert, was einem leichten Rückgang im Vergleich zum Vorjahr darstellt. Mit etwa 3'900 KBs war der Schweizer Stier Grand-Clos PINCH der am meisten benutzte Vererber. Er wird gefolgt vom amerikanischen Stier Kerndtway KINGPIN und vom kanadischen Stier Legend-Maker VICTOR. Insgesamt wurden 988 verschiedene Holsteinstiere von unseren Mitgliedern für KBs eingesetzt. Der Anteil der KBs mit inländischen Holsteinstieren betrug 27%.

IA ET SAILLIES

En 2019, 23'043 veaux femelles ont été enregistrés (état au 30 janvier 2020), soit une diminution de 3% par rapport à l'exercice précédent. L'augmentation constante de l'utilisation de la semence Holstein sexée et la mise en place ciblée de races à viande expliquent en partie cette diminution. Le taureau suisse Grand-Clos PINCH a été le plus populaire avec 880 descendants enregistrés.

Les IA avec des races à viande sont en recul et représentent 31% des IA. Au total, près de 125'327 IA et 4'398 saillies ont été enregistrées en 2019, en légère baisse par rapport à 2018. Avec près de 3'900 IA, c'est également le taureau indigène Grand-Clos PINCH qui est le géniteur le plus utilisé, devant le taureau américain Kerndtway KINGPIN et le taureau canadien Legend-Maker VICTOR. Au total, 988 taureaux Holstein différents ont été utilisés en IA par nos membres ; la part des IA avec les taureaux Holstein indigènes est de 27%.

Väter der 2019 registrierten Kälber Père des veaux enregistrés en 2019		Kälber Veaux
1	Grand-Clos PINCH	880
2	Ocd Kingboy RAMBO	722
3	Kerndtway KINGPIN	698
4	Legend-Maker VICTOR	656
5	Stantons CHIEF	568
6	Castel BAD	535
7	TGD-Holstein ROMANUS	467
8	All. Nure SECRETARIAT	430
9	Comestar LAURUST	411
10	Walnutlawn SUNLIGHT	298

Meistgenutzte Stiere 2019 Taureaux les plus utilisés en 2019		KBs IA
1	Grand-Clos PINCH	3'914
2	Kerndtway KINGPIN	2'646
3	Legend-Maker VICTOR	2'432
4	Castel BAD	2'029
5	Heeb's QUELLO	1'789
6	Comestar LAURUST	1'704
7	Stantons CHIEF	1'639
8	Walnutlawn SIDEKICK	1'610
9	All. Nure SECRETARIAT	1'476
10	Ocd Kingboy RAMBO	1'296

DNA-TESTS UND GENOMISCHE SELEKTION

Praktisch alle Abstammungstests wurden mit der neuen Methode mit 200 SNPs durchgeführt. Insgesamt wurden 735 Abstammungskontrollen infolge einer ungewöhnlichen Trächtigkeitsdauer, des Einsatzes von mehreren Stieren, einer Geburt aus einem tiefgefrorenen Embryo, des Fehlens einer registrierten KB oder für die Qualitätskontrolle durchgeführt. 55 Proben waren negativ, und die Abstammung musste korrigiert oder annulliert werden. 3'881 Genotypen wurden 2019 registriert (2018: 3'015). Dies verstärkt die Qualitätskontrolle des Herdebuchs erheblich, da der Vater in jedem Fall überprüft wird.

TESTS ADN ET SÉLECTION GÉNOMIQUE

Pratiquement tous les tests d'ascendance ont été réalisés à l'aide de la nouvelle méthode des 200 SNP. En tout, 735 contrôles d'ascendance ont été demandés suite à une durée anormale de gestation, à l'utilisation de plusieurs taureaux, à une naissance issue d'un embryon congelé, à l'absence d'une IA enregistrée ou pour le contrôle qualité. Au total, 55 échantillons se sont avérés négatifs et l'ascendance a dû être corrigée ou annulée. 3'881 génotypes ont été enregistrés en 2019 (3'015 en 2018), ce qui renforce considérablement le contrôle qualité du herdbook puisque dans tous les cas, le père est vérifié.

LEISTUNGSKONTROLLE

MILCHLEISTUNGSPRÜFUNG

Mit 25'640 Proben blieb der Milchträchtigkeitstest FERTALYS sehr gefragt. 74.4% der kontrollierten Tiere waren trächtig. Die Anzahl Standardlaktationen nahm leicht ab (-1.1%), während die Anzahl Kühe, die der Milchkontrolle unterstellt sind, um 3'051 Einheiten zunahm. 36.4% der kontrollierten Holsteinbetriebe wendeten die A4-Methode (36.3% der Proben) und 63.6% die AT4-Methode an. 154 Betriebe verfügten über einen Melkroboter (16.6% der Proben). Die unkorrigierten durchschnittlichen Standardlaktationen der 50'706 Kühe beliefen sich auf 9'002 kg Milch mit 3.98% Fett und 3.24% Eiweiss. 14.8% der Züchter (309 Betriebe) wiesen einen Stalldurchschnitt von mehr als 10'000 kg auf, und 14'838 Standardlaktationen lagen über 10'000 kg (29.2%). 26.3% der Kühe schlossen eine vierte Laktation oder mehr ab. Dies entspricht einer leichten Abnahme gegenüber dem Vorjahr. 898 Kühe überschritten beim Abschluss ihrer Laktation die Grenze der 80'000 kg Lebensleistung (-12). Die durchschnittliche Produktion pro Lebenstag betrug 13.7 kg für 1'901 Tage. 64% der Wägungen wiesen weniger als 100'000 Zellen und 18% mehr als 200'000 Zellen auf.

CONTRÔLE DES PERFORMANCES

ÉPREUVES DE PRODUCTIVITÉ LAITIÈRE

Avec 25'640 échantillons, le test de gestation dans le lait FERTALYS est beaucoup demandé ; 74.4% des bêtes contrôlées étaient gestantes. Côté performances, le nombre de lactations standard a légèrement diminué (-1.1%), alors que le nombre de vaches soumises au contrôle laitier augmentait de 3'051 unités. 36.4% des exploitations Holstein contrôlées suivent le contrôle de type A4 (36.3% des échantillons prélevés), 63.6% le contrôle de type AT4. 154 exploitations utilisent un robot de traite (16.6% des échantillons prélevés). Les lactations standard moyennes non corrigées des 50'706 vaches atteignent 9'002 kg de lait à 3.98% de graisse et 3.24% de protéine. La part des éleveurs qui dépassent 10'000 kg de moyenne d'étable est de 14.8% (309 exploitations). 14'838 lactations standard dépassent 10'000 kg (29.2% des lactations standard). La part des vaches ayant clôturé une 4^{ème} lactation ou plus est de 26.3%, en légère baisse par rapport à l'exercice précédent ; 898 vaches ont clôturé leur lactation tout en dépassant la barre des 80'000 kg de production de vie (-12) ; enfin, la production moyenne par jour de vie atteint 13.7 kg pour 1'901 jours. La part des pesées inférieures à 100'000 cellules s'élève à 64%, celle des pesées supérieures à 200'000 à 18%.

Wichtigsten Resultate der Milchleistungsprüfung

Principaux résultats laitiers

2019 2019/18

STANDARDLAKTATIONEN / LACTATIONS STANDARD		
≥ 15'000 KG	185	-1
14'000 - 14'999 KG	348	-21
13'000 - 13'999 KG	935	+20
12'000 - 12'999 KG	2'057	-50
11'000 - 11'999 KG	4'399	+287
10'000 - 10'999 KG	6'914	-38
LEBENSLEISTUNG / RENDEMENT DE VIE		
≥ 100'000 KG	240	+6
90'000 - 99'999 KG	210	+14
80'000 - 89'999 KG	448	-32
STALLDURCHSCHNITT / MOYENNE D'ÉTABLE		
≥ 11'000 KG	82	+2
10'000 - 10'999 KG	227	+19
9'000 - 9'999 KG	419	-26
8'000 - 8'999 KG	528	-31

LINEARE BESCHREIBUNG UND EINSTUFUNG LBE

Die LBE bei möglichst vielen Erstmelkkühen ist wichtig, um eine zuverlässige Zuchtwertschätzung für das Exterieur zu gewährleisten. Die Anzahl eingestufter Erstmelkkühe nahm 2019 gegenüber dem Vorjahr ab. Dies erklärt sich vor allem mit der Planung der Touren im Dezember und Januar, die von Jahr zu Jahr stark variiert (-2'184, -10.5%). Die Glättung auf mehrere Jahre zeigt aber leider eine gewisse Abnahme der Anzahl eingestufter Erstmelkkühe. Der Anteil Erstmelkkühe, die G+ oder besser eingestuft wurden, betrug 2019 56.2% (+3.1% gegenüber Vorjahr), und derjenige der ausgewachsenen EX-Kühe 17.7% (-0.4%).

DESCRIPTION LINÉAIRE ET CLASSIFICATION DLC

La DLC est essentielle sur un maximum de primipares pour garantir une évaluation génétique de la morphologie avec une bonne fiabilité. Le nombre de primipares classifiées en 2019 est en diminution par rapport à 2018; la cause est à chercher avant tout dans la programmation des tournées en décembre et janvier, très irrégulière d'une année à l'autre (-2'184, -10.5%). Un lissage sur plusieurs années démontre malheureusement une certaine baisse du nombre de primipares classifiées. La part des primipares classifiées G+ et mieux atteint 56.2% en 2019 (+3.1% par rapport à l'exercice précédent). La part des vaches adultes classifiées EX atteint 17.7% (-0.4%).

Wichtigsten Resultate der LBE

Principaux résultats de la DLC

	ANZAHL NOMBRE	FORMAT/KAP. FORMAT/CAP.	BECKEN CROUPE	GLIEDMASSEN MEMBRES	EUTEURANLAGE SYST. MAM.	GESAMTNOTE NOTE GLOBALE
LAKTATION 1 LACTATION 1	12'531	80.2	79.6	79.6	80.2	79.7
LAKTATION 2 LACTATION 2	2'372	83.9	82.8	83.1	84.0	83.4
LAKTATION 3 FF LACTATION 3 SS	3'641	88.1	87.0	86.8	87.6	87.2

ZUCHTWERTSCHÄTZUNG

Der Palette der Zuchtwertschätzungen von Holstein Switzerland wurde ein neues Selektionsmerkmal hinzugefügt. Dank der Erfassung der Gesundheitsdaten konnte ein Zuchtwert für die Mastitisresistenz berechnet und ab April 2019 publiziert werden. Dieser Zuchtwert, der nicht auf einen Indikator (wie die Zellzahl), sondern auf das effektive Vorkommen einer Mastitis basiert, ermöglicht eine noch präzisere Selektion für die Eutergesundheit. Der Vergleich zwischen dem ZW Zellzahl und dem ZW Mastitisresistenz zeigt, dass beide Merkmale trotz ihrer Korrelation klar verschieden sind.

Im April 2019 wurde ebenfalls die ISET-Berechnung angepasst. Die Änderungen erhöhen die Gewichtung des Fetts – eine internationale Tendenz auf der Nachfrageseite. Sie senken dafür leicht die Gewichtung der Gehalte und erhöhen den Wert der Kühe, die mehr produzieren. Zwei neue funktionelle Merkmale wurden dem ISET hinzugefügt: der BCS zur Berücksichtigung des Stoffwechselgleichgewichts der Kühe und das eingesparte Futter zur Integration der Effizienz der Tiere.

ÉVALUATIONS GÉNÉTIQUES

Un nouveau critère de sélection a été ajouté à la panoplie de valeurs d'élevage proposées par Holstein Switzerland. Grâce à l'enregistrement des données santé, une valeur d'élevage pour la résistance aux mammites a pu être calculée et publiée à partir d'avril 2019. Cette valeur d'élevage permet d'être plus précis dans la sélection pour la santé des mamelles. Elle n'est pas basée sur un indicateur (comme les cellules) mais sur la présence effective d'un cas de mammite. La comparaison des VE cellules et résistance aux mammites montre que ces 2 caractères sont clairement différents, bien que corrélés.

En avril 2019 également, le calcul de l'ISET a été adapté. Les modifications augmentent l'importance du gras – une tendance déjà constatée dans la demande à l'échelle internationale. Elles diminuent légèrement l'importance des teneurs pour redonner de la valeur aux vaches produisant plus. Au niveau des critères fonctionnels, deux nouveaux critères entrent dans l'ISET – le BCS pour tenir compte de l'équilibre métabolique des vaches et le fourrage économisé pour inclure l'efficacité des animaux.





BETRIEBSNETZ

RÉSEAU D'EXPLOITATIONS

Das Betriebsnetz von Holstein Switzerland erlebte sein zweites Jahr. Das Ziel bleibt die Erhebung der erforderlichen Daten für die Zuchtwertschätzung.

Mit 231 angeschlossenen Betrieben (-5 gegenüber Vorjahr) wurde das Ziel von 200 Betrieben übertroffen. Die Erhebung von Genotypisierungsdaten nahm erheblich zu. 2018 liessen nur 14% der Betriebe ihre Kälber genotypisieren, während es 2019 45% waren!

Trotz dieser erfreulichen Zunahme werden für die neuen Merkmale (Genotypisierung, Registrierung der Mastitisfälle, Registrierung der Stoffwechselkrankheiten usw.) weiterhin am wenigsten Daten erfasst. Um dem entgegenzuwirken und die Erfassung dieser Daten zu fördern, wird das Betriebsnetz 2020 angepasst.

Le réseau d'exploitation de Holstein Switzerland a vécu sa deuxième année d'existence. Le but du réseau est d'assurer la collecte des données nécessaires pour les évaluations génétiques.

Le nombre d'exploitations participant au réseau est de 231 (-5 par rapport à l'an passé) ce qui surpasse l'objectif visé de 200 exploitations. La collecte des données de génotypage a énormément augmenté. Alors que seuls 14% des exploitations génotypaient leurs veaux en 2018, cette valeur a atteint 45% en 2019 !

Malgré cette belle augmentation, les nouveaux critères (génotypage, enregistrement des mammites, enregistrement des maladies métaboliques, etc.) restent les critères avec le moins de données collectées. Le système du réseau va donc être adapté en 2020 pour encore mieux favoriser les enregistrements de ces données-là.

ZUSAMMENARBEITEN



Holstein Switzerland legt besonderen Wert auf die Beziehungen zu ihren verschiedenen Partnern. Die Genossenschaft ist in den Verwaltungsräten der Tochtergesellschaften Suisselab AG, Qualitas AG und Linear AG vertreten, und einige ihrer aktiven Züchter nehmen zudem Einsitz im Fachausschuss Genetik Holstein von Swissgenetics, in der technischen LBE-Kommission Holstein von Linear AG, im Leitenden Ausschuss von EXPO Bulle und im Vorstand von Swissgenetics. Die Genossenschaft sichert so die Umsetzung der Leistungsprüfung und die Zuchtwertschätzungen.

Als Mitglied der Arbeitsgemeinschaft Schweizerischer Rinderzüchter ASR beteiligt sich Holstein Switzerland zudem an den Koordinations- und Harmonisierungsanstrengungen aller Zuchtverbände. Seit 2019 haben zwei Vertreter der Genossenschaft Einsitz im ASR-Vorstand.

COLLABORATIONS

Holstein Switzerland apporte une attention particulière aux relations avec ses différents partenaires. Elle est représentée dans les conseils d'administration des filiales Suisselab SA, Qualitas SA et Linear SA et quelques-uns de ses éleveurs actifs siègent également dans la commission génétique Holstein de Swissgenetics, dans la commission technique DLC Holstein de Linear SA, au comité directeur d'EXPO Bulle et au comité de Swissgenetics. Ainsi, elle assure l'application du contrôle des performances et les évaluations génétiques.

D'autre part, en tant que membre de la Communauté de travail des éleveurs de bovins suisses CTEBS, Holstein Switzerland participe à tous les efforts de coordination et d'harmonisation visés par l'ensemble des organisations d'élevage. Depuis 2019, deux représentants de la Coopérative siègent au comité de la CTEBS.

Le transfert régulier de l'ensemble des données nécessaires à la tenue du herdbook Holstein est le fruit de



Die gute Zusammenarbeit mit den KB-Organisationen Swissgenetics und Select Star, die direkt zum Zuchtprogramm beitragen, sowie mit Identitas, die alle Bewegungsdaten zentralisiert, gewährleistet den regelmässigen Austausch aller erforderlichen Daten für die Führung des Holsteinherdebuchs.

Die Pflege der internationalen Beziehungen ist auch sehr wichtig. So nahmen zwei Züchter an den Nachzuchtbesichtigungen im Ausland für das Holsteinprogramm von Swissgenetics teil. Nebst der Tätigkeit als permanentes Mitglied der Arbeitsgruppe Körperbau von ICAR nahm Holstein Switzerland im Juni am ICAR-Kongress in Prag teil.

l'excellente collaboration entretenue avec les organisations d'IA Swissgenetics et Select Star, qui contribuent directement au programme d'élevage, ainsi qu'avec Identitas qui centralise toutes les données mouvements.

L'engagement sur le plan international est également très important : Deux éleveurs ont participé aux visites de descendance à l'étranger pour le programme génétique Holstein de Swissgenetics et, outre son activité en tant que membre permanent du groupe de travail Conformation d'ICAR, Holstein Switzerland a participé au congrès ICAR à Prague en juin dernier.



AUSBLICK

Gemäss Tierzuchtverordnung und Anerkennung durch das BLW ist die Genossenschaft Holstein Switzerland die Hüterin des Schweizer Holsteinherdebuches. Als solche stellt sie ihren Züchterinnen und Züchtern sichere und zuverlässige Selektionsinstrumente zur Verfügung, damit sie die Rasse weiterentwickeln können. Die Erfolge im Jahr 2019 sind die Früchte der Selektion und des gezielten Engagements.

2020 ist ein besonderes Jahr: Die Schweiz organisiert zum ersten Mal die Konferenz des Holstein-Weltverbands WHFF in Montreux. Zusammen mit swissherdbook unternimmt Holstein Switzerland alles, damit dieses Ereignis ein Erfolg wird.

PERSPECTIVES

Conformément à l'Ordonnance sur l'élevage ainsi qu'à la reconnaissance qui lui est octroyée par l'OFAG, la Coopérative Holstein Switzerland reste la gardienne du herdbook Holstein suisse. Dans ce sens, elle met à disposition de ses éleveurs des instruments de sélection sûrs et fiables afin de leur permettre de poursuivre le développement de la race. Les succès rencontrés durant l'année 2019 sont le fruit d'un travail de sélection et d'un engagement ciblé.

L'année 2020 sera à marquer d'une pierre blanche puisque, pour la première fois de son histoire, la Suisse accueillera la conférence de la fédération mondiale Holstein WHFF à Montreux. Holstein Switzerland met tout en œuvre, en collaboration avec swissherdbook, pour en faire une réussite.



Nebst diesem wichtigen Ereignis erwarten uns andere Herausforderungen, insbesondere die Digitalisierung der Daten. Holstein Switzerland ist auf die Vollständigkeit der Herdebuchdaten bedacht und will die Weiterentwicklung von modernen und effizienten Dienstleistungen fortsetzen, um ihre Identität zu verstärken und gleichzeitig den Austausch mit den Partnerorganisationen zu optimieren sowie die Herdendaten mit einem Mehrwert zu versehen. Auch soll die Nähe zu den Züchterinnen und Züchtern beibehalten und die Tätigkeit des Aussendienstes aktiv gefördert werden. Schliesslich engagiert sich die Genossenschaft im Prozess der « AP 22+ » und der « Strategie Tierzucht 2030 » und vertritt dabei eine klare politische Linie zugunsten der Holsteinzüchterinnen und -züchter.

En parallèle à cet événement majeur, les défis pour l'avenir s'inscrivent dans la ligne de la digitalisation des données. Attentive à l'intégrité des données du herdbook, Holstein Switzerland souhaite poursuivre le développement de prestations et de services modernes et efficaces afin d'ajouter de la valeur aux données du troupeau et de renforcer son identité, tout en optimisant les échanges avec les organisations partenaires. Evidemment, Holstein Switzerland veut rester proche de ses éleveurs en soutenant efficacement l'activité de son service externe. Finalement, elle s'engage activement dans les processus « PA 22+ » et « Stratégie d'élevage 2030 » afin de maintenir une ligne politique claire en faveur des éleveurs Holstein.





DANK

Am Ende des Geschäftsjahres danken wir allen Partnern, die zum Erfolg unserer Genossenschaft beitragen:

- **den angeschlossenen Züchterinnen und Züchtern für ihr Engagement und ihre Motivation.**
- **den nationalen und kantonalen Behörden für ihre Unterstützung.**
- **den Partnerorganisationen für die Zusammenarbeit.**
- **den Präsidentinnen/Präsidenten und Sekretärinnen/Sekretären der Zuchtvereinigungen und der kantonalen und regionalen Zuchtverbände für ihre Arbeit.**
- **den Milchkontrolleuren für ihren Einsatz.**
- **den Mitarbeiterinnen und Mitarbeitern für ihre kompetente und effiziente Arbeit.**
- **den Vorstandsmitgliedern für ihren aktiven Beitrag zur Führung von Holstein Switzerland**

REMERCIEMENTS

Au terme de l'exercice, nous adressons nos plus vifs remerciements à tous les partenaires qui contribuent à la réussite de notre Coopérative:

- **les éleveurs affiliés pour leur engagement et leur motivation,**
- **les autorités fédérales et cantonales pour leur soutien,**
- **les organisations partenaires pour leur collaboration,**
- **les présidents et secrétaires des associations d'éleveurs et des fédérations cantonales et régionales pour leur travail,**
- **les contrôleurs laitiers pour leur engagement,**
- **les collaboratrices et collaborateurs pour leur travail compétent et efficace,**
- **les membres du comité pour leur active contribution à la conduite de Holstein Switzerland.**

Grangeneuve, Januar / janvier 2020
Holstein Switzerland

der Präsident / Le président
der Direktor / Le directeur

H. Aebischer
M. Geinoz



 holstein_switzerland • Abonné(e) Espace Gruyère ...

 holstein_switzerland #expobulle #holsteinswitzerland #holstein #expo #espacegruyere

49 sem

243 J'aime

2 MARS 2019

Ajouter un commentaire...

Publier









 holstein_switzerland • Abonné(e) Maules ...

 holstein_switzerland Deuxième interview des Maîtres-Éleveurs 2019 avec l'exploitation @bopi.holstein à Maules!
 👍👍👍
 Zweites Interview der Meisterzüchter 2019 mit dem Betrieb @bopi.holstein in Maules!

#holsteinswitzerland #holstein #redholstein #maîtreleveur #meisterzüchter #maules #cow #eleveur #züchter #interview #frbourg #breeders

42 sem

 Aimé par 404 autres personnes

18 AVRIL 2019

Ajouter un commentaire... [Publier](#)



N° de lactation / Lakt. Nr. : 1

Vache Kuh	Père Vater	Date Datum	N° lact. Lakt. Nr.	Note globale Gesamtnote	Propriétaire Besitzer
C P P High Octane TCHOUPEPTE	HIGH OCTANE	22.05.2019	1	VG 87	Currat Papaux & Eric et Oscar Dupas...
Comestar Doorman O'KATRYSHA	DOORMAN	06.05.2019	1	VG 87	WTS Genetics & Comestar Holsteins
Baugosse Doorman MAGDALENA	DOORMAN	16.01.2019	1	VG 86	Baume Silvio
Bürkli-Holst Appel Pie REDANGEL	APPLE PIE	10.10.2019	1	VG 86	Bürkli Ueli
Suprême Atwood VOLTARENE	ATWOOD	27.06.2019	1	VG 86	Demont Patrick
Fahrm Awesome FETANNE	AWESOME	17.01.2019	1	VG 86	Fahrni Michel
Flu Farm Awesome GLYSSI	AWESOME	23.05.2019	1	VG 86	Flury Reto
Londaly Jonathan BASTIA	JONATHAN	01.10.2019	1	VG 86	Gobet & Vallélian
Mollanges Gold Chip FIDELA	GOLD CHIP	16.07.2019	1	VG 86	Henchoz P. & Collet Y.
Mattenhof Solomon GHARDAIA	SOLOMON	25.06.2019	1	VG 86	Junker Marc & Erhard & Nohl Holstein
Petitclerc Archrival SALTA	ARCHRIVAL	28.03.2019	1	VG 86	S Bro Holstein
Sunibelle Mario INAYA	MARIO	07.01.2019	1	VG 86	Sudan Nicolas
Schlossgut Converse PEPITA RAE	CONVERSE	27.03.2019	1	VG 85	Aebischer Wendelin & Hans
Stantons Silver MELODY	SILVER	09.08.2019	1	VG 85	Aebischer Wendelin & Hans
Ammann's Tonka GRENADA	TONKA	13.08.2019	1	VG 85	Ammann Karl
Ruegruet Kingboy FELICITA	KINGBOY	30.10.2019	1	VG 85	Ayer Patrick
Bapst-HF Colonel UBANA	COLONEL	06.11.2019	1	VG 85	Bapst Hugo
Grange-Neuve Mario SALLIA	MARIO	18.05.2019	1	VG 85	Bapst Raymond & Philippe
Baroche Bubü EGLANTINE	BUBU	30.01.2019	1	VG 85	Barbey Pascal
Baroche Impression NAITICA	IMPRESSION	12.06.2019	1	VG 85	Barbey Pascal
DOLLINE	O KALIBER	30.10.2019	1	VG 85	Barbey Pascal
Baroche Tonka EVIDENCE	TONKA	30.10.2019	1	VG 85	Barbey Pascal
Baugosse Fitz MACUMBA	FITZ	08.01.2019	1	VG 85	Baume Silvio
Bayfarm Kingboy CAYENNE	KINGBOY	17.12.2019	1	VG 85	Bayard Jean-Luc
Bayfarm Kingboy ONLY	KINGBOY	26.07.2019	1	VG 85	Bayard Jean-Luc
Reckenberg Mccutchen ANINA	MCCUTCHEN	31.10.2019	1	VG 85	BG Lehmann Mosimann
Bieri's Kingboy SANTAFEE	KINGBOY	05.02.2019	1	VG 85	Bieri Markus
Bieri's Flame VANIA	FLAME	08.11.2019	1	VG 85	Bieri Markus
Mattenhof Fitz EMBLEMATIC	FITZ	12.08.2019	1	VG 85	Bögli Christian
Bögli's Doorman ELIN	DOORMAN	12.08.2019	1	VG 85	Bögli Christian
Bogranges Mccutchen GONDOLLE	MCCUTCHEN	23.05.2019	1	VG 85	Boschung Pierre
Bogranges Gold Chip GOLDYNE	GOLD CHIP	23.05.2019	1	VG 85	Boschung Pierre
Bogranges Attac FANFARE	ATTAC	15.01.2019	1	VG 85	Boschung Pierre
Dardard Bankroll JAMAIQUE	BANKROLL	15.05.2019	1	VG 85	Brodard Jean-Bernard
Monty Upright OCTAVIA	UPRIGHT	05.11.2019	1	VG 85	Brodard Pierre
Monty Bankroll OVOMALTINE	BANKROLL	05.11.2019	1	VG 85	Brodard Pierre
Monty Tonka NOUGATINE	TONKA	16.04.2019	1	VG 85	Brodard Pierre
Budall High Octane ISONE	HIGH OCTANE	12.06.2019	1	VG 85	Budmiger-Meier Beny
Les Bréts Bigstar TOKYO	BIGSTAR	13.12.2019	1	VG 85	Burkhalter Bernhard
TGD-Holstein Integral SNEWA	INTEGRAL	14.01.2019	1	VG 85	Burkhalter Stéphanie & Jeremiah
Bürkli-Holst Armani ATHENA	ARMANI	18.01.2019	1	VG 85	Bürkli Ueli
Heitiwil's Awesome GET TO LOVE	AWESOME	28.05.2019	1	VG 85	Bürkli Ueli
SHo Godewind FRISCA	GODEWIND	18.01.2019	1	VG 85	Bürkli Ueli
Bürkli-Holst Diamondback DIANA	DIAMONDBACK	28.05.2019	1	VG 85	Bürkli Ueli & Bürkli Josef
La Biolleyre Attico OKITTA	ATTICO	16.10.2019	1	VG 85	Cardinaux Benoît
La Biolleyre Mccutchen OUGANDA	MCCUTCHEN	04.06.2019	1	VG 85	Cardinaux Benoît
La Biolleyre Bankroll NIVEA	BANKROLL	29.01.2019	1	VG 85	Cardinaux Benoît
La Biolleyre Attico OSINA	ATTICO	16.10.2019	1	VG 85	Cardinaux Benoît
Cardinaux Brokaw VIOLETTE	BROKAW	16.10.2019	1	VG 85	Cardinaux Frédéric

DIE BESTEN EINSTUFUNGEN LES MEILLEURES CLASSIFICATIONS

RAPPORT DE GESTION 2019

Période 01.01.2019 - 31.12.2019

N° de lactation / Lakt. Nr. : 1

Vache Kuh	Père Vater	Date Datum	N° lact. Lakt. Nr.	Note globale Gesamtnote	Propriétaire Besitzer
Cardinaux Atwood VIRTUOSE	ATWOOD	06.06.2019	1	VG 85	Cardinaux Frédéric
Clair Delune Fitz ABBY	FITZ	21.05.2019	1	VG 85	Cardinaux Guy
Clair Delune Unix BEAUTE	UNIX	25.09.2019	1	VG 85	Cardinaux Guy
Les Vernes Mccutchen REVEUSE	MCCUTCHEN	29.01.2019	1	VG 85	Cardinaux Pierre-Yves
Castel Gold Chip CHRISTIE	GOLD CHIP	16.01.2019	1	VG 85	Castella Michel
Swissbec Spring CIGALE	SPRING	16.01.2019	1	VG 85	Castella Michel
Savoleyre Dude KASSIDY	DUDE	18.04.2019	1	VG 85	Charrière Bruno et Christian
Savoleyre Clear Cut LOVE	CLEAR CUT	19.11.2019	1	VG 85	Charrière Bruno et Christian
Savoleyre Redstream LIETTE	REDSTREAM	18.04.2019	1	VG 85	Charrière Bruno et Christian
Scierne-Yaux Gold Chip LAURICHIP	GOLD CHIP	18.04.2019	1	VG 85	Charrière Claude
C P P Fitz TABANA	FITZ	18.04.2019	1	VG 85	Charrière Claude
Les Adoux Attico ANKARA	ATTICO	18.04.2019	1	VG 85	Charrière Claude
Taillemau Observer INDILA	OBSERVER	20.03.2019	1	VG 85	Charrière Jacques & Denis
Cilianlaure Saphir FIGUE	SAPHIR	15.01.2019	1	VG 85	Charrière Jean-Pierre
Cilianlaure Saphir FAUSTINE	SAPHIR	15.01.2019	1	VG 85	Charrière Jean-Pierre
Chételat Gold Chip STYLEE	GOLD CHIP	11.06.2019	1	VG 85	Chételat Patrick
Chételat Brokaw NIVEA	BROKAW	25.01.2019	1	VG 85	Chételat Patrick
Chételat Chip SINERGY	GOLD CHIP	25.01.2019	1	VG 85	Chételat Patrick
Chételat Unix NOCITA	UNIX	16.10.2019	1	VG 85	Chételat Patrick
Frico-Jack Dempsey JAVANAISE	DEMPSEY	23.01.2019	1	VG 85	Comex en Agnrière
Frydom Doorsopen ATHENA	DOORSOPEN	04.01.2019	1	VG 85	Comex FRYDOM
Frydom Fitz CORSICA	FITZ	04.01.2019	1	VG 85	Comex FRYDOM
Frydom Bankroll LAMBRETTA	BANKROLL	04.01.2019	1	VG 85	Comex FRYDOM
Frydom Bankroll DYNAMO	BANKROLL	04.01.2019	1	VG 85	Comex FRYDOM
Frydom Kenosha LICORNE	KENOSHA	23.09.2019	1	VG 85	Comex FRYDOM
Frydom Brewmaster CICCiolina	BREWMASTER	23.09.2019	1	VG 85	Comex FRYDOM
Frydom Gold Chip RIHANNA	GOLD CHIP	04.01.2019	1	VG 85	Comex FRYDOM
Frydom Converse DEESSE	CONVERSE	23.09.2019	1	VG 85	Comex FRYDOM
Chollet-Star Mccutchen GINGER LOVE	MCCUTCHEN	16.01.2019	1	VG 85	COMEX Savary-Delabays-Seydoux
Les Longes Mccutchen NARCISSE	MCCUTCHEN	14.02.2019	1	VG 85	COMEX Savary-Delabays-Seydoux
Delary HF Mccutchen TOSCANE	MCCUTCHEN	16.01.2019	1	VG 85	COMEX Savary-Delabays-Seydoux
Delary HF Mogul LANCOMIE	MOGUL	16.01.2019	1	VG 85	COMEX Savary-Delabays-Seydoux
C P P Observer VABIOLA	OBSERVER	21.05.2019	1	VG 85	Curat-Papaux
Rogy Solomon LUSAKA	SOLOMON	16.01.2019	1	VG 85	Demierre Joe
Rogy Sid EMELYNA	SID	16.01.2019	1	VG 85	Demierre Joe
Rogy Doorman LASKA	DOORMAN	23.05.2019	1	VG 85	Demierre Joe
Rogy Chip LYSARA	GOLD CHIP	16.01.2019	1	VG 85	Demierre Joe
Suprême Atwood VITAMINE	ATWOOD	30.10.2019	1	VG 85	Demont Patrick
Suprême Doorman VAIANA	DOORMAN	30.10.2019	1	VG 85	Demont Patrick
Suprême Mario VOGUE	MARIO	30.10.2019	1	VG 85	Demont Patrick
Duroch Doorsopen DELICIA	DOORSOPEN	01.10.2019	1	VG 85	Dumas Claude
Les Ponts Agent RED-ROSE	AGENT	01.10.2019	1	VG 85	Dumas Claude
Les Ponts Atwood BRITANY	ATWOOD	21.05.2019	1	VG 85	Dumas Claude
Woodhouse Upright SIENNA	UPRIGHT	24.10.2019	1	VG 85	Egli Benedikt
Mountainfarm Solomon LINA	SOLOMON	05.02.2019	1	VG 85	Emmenegger Daniel
Mox Fitz BELLADONNA	FITZ	28.05.2019	1	VG 85	Emmenegger Josef
Hellender Gold Chip CHANEL	GOLD CHIP	16.01.2019	1	VG 85	Ender Andreas & Thomas
Hellender Unix GRANCIA	UNIX	16.01.2019	1	VG 85	Ender Andreas & Thomas
Hellender Kenosha LADY LUANA	KENOSHA	25.09.2019	1	VG 85	Ender Andreas & Thomas

N° de lactation / Lakt. Nr. : 1

Vache Kuh	Père Vater	Date Datum	N° lact. Lakt. Nr.	Note globale Gesamtnote	Propriétaire Besitzer
Hellender Tonka GALEJA	TONKA	16.01.2019	1	VG 85	Ender Andreas & Thomas
Meiender Mogul MELINDA	MOGUL	07.11.2019	1	VG 85	Ender-Meier Herbert
Vogelsang Arvis BELLADONNA	ARVIS	14.08.2019	1	VG 85	Fankhauser Adrian
RER-Favre Realist TARTINE	REALIST	17.01.2019	1	VG 85	Favre Raphaël
Schaerligbad Smarakt BELLA	SMARAKT	05.02.2019	1	VG 85	Felder Hubert
Grands-Bois Golden Dream OKLAHOMAGOLDEN DREAM		14.03.2019	1	VG 85	Ferme des Grands-Bois
Grands-Bois Sid KAROLA	SID	14.03.2019	1	VG 85	Ferme des Grands-Bois
Kolly-JL Brady ANTALYA	BRADY	14.05.2019	1	VG 85	Ferme Kolly-JL
SURPRISE	DESTROY	14.05.2019	1	VG 85	Ferme Kolly-JL, Martin's, Douceur, Samy
La Waebera Agent LEGACY	AGENT	04.01.2019	1	VG 85	Ferme La Waebera
La Waebera Tibere BRITANY	TIBERE	16.05.2019	1	VG 85	Ferme La Waebera
Ms Aysha Incredibull AGILLA	INCREDIBULL	04.01.2019	1	VG 85	Ferme La Waebera
La Waebera All About It SAJANA	ALL ABOUT IT	04.01.2019	1	VG 85	Ferme La Waebera
MOX FIORENTINA	DIAMONDBACK	03.10.2019	1	VG 85	Ferme La Waebera & WTS Genetics
Fragnière Fitz FITZY	FITZ	30.07.2019	1	VG 85	Fragnière - Clerc
Clos Du Praz Gold Chip CLARISSE	GOLD CHIP	18.03.2019	1	VG 85	Fragnière Jean-Louis
River Valley County JARA	COUNTY	09.05.2019	1	VG 85	Frei Emil
Genilloud Fitz KENDO	FITZ	30.01.2019	1	VG 85	Genilloud Marc
Bel Fry BELARIA	FRY	09.04.2019	1	VG 85	Girard Daniel
Pregiro Control FEDERALE	CONTROL	13.08.2019	1	VG 85	Girard Daniel
Quality Diamondback IPANEMA	DIAMONDBACK	03.09.2019	1	VG 85	Global View Genetics
Londaly Addiction NORVEGE	ADDICTION	30.01.2019	1	VG 85	Gobet & Vallélian
Joly Galactico FLUTE	GALACTICO	29.05.2019	1	VG 85	Gogniat Nicolas
Winterau Windbrook NASTALENA	WINDBROOK	02.04.2019	1	VG 85	Graf Alois
Grin Holstein Millennium NIRVANA	MILLENNIUM	15.02.2019	1	VG 85	Grin David & Yann
Hänni Farms Kingboy RAVISSA	KINGBOY	14.03.2019	1	VG 85	Hänni Andreas
Hänni Farms Kingboy MAELLE RAE	KINGBOY	14.03.2019	1	VG 85	Hänni Andreas
Mollanges Bankroll DEESSE	BANKROLL	19.02.2019	1	VG 85	Henchoz P. & Collet Y.
Mollanges Coltmar FERRARI	COLTMAR	19.02.2019	1	VG 85	Henchoz P. & Collet Y.
Mollanges Gold Chip FRANCE	GOLD CHIP	25.06.2019	1	VG 85	Henchoz P. & Collet Y.
Mollanges Dewars SAMBA	DEWARS	19.02.2019	1	VG 85	Henchoz P. & Collet Y.
Prezmann Unix ALMA	UNIX	28.03.2019	1	VG 85	Hermann Daniel
HoWi Bubü JINGLE	BUBU	05.02.2019	1	VG 85	Hodel Peter
Bourgo Solomon SUEDE	SOLOMON	12.11.2019	1	VG 85	Jaquet Laurent et Jean-Philippe
Bourgo Solomon BALTIMORE	SOLOMON	12.11.2019	1	VG 85	Jaquet Laurent et Jean-Philippe
Du Prieuré Fitz KITCHEN GIRL	FITZ	19.02.2019	1	VG 85	Jotterand Nicolas
Le Paigre Doorman SHANIA	DOORMAN	10.10.2019	1	VG 85	Juillerat François
Le Paigre Henrico REVEUSE	HENRICO	16.01.2019	1	VG 85	Juillerat François
Jungo HF Unix NASHVILLE	UNIX	08.08.2019	1	VG 85	Jungo Severin & Alain
Jungo HF Solomon MYOSOTIS	SOLOMON	26.03.2019	1	VG 85	Jungo Severin & Alain
De R'éclère Attico INDECISE	ATTICO	19.06.2019	1	VG 85	Junker Marc & Erhard
Bayfarm Kingboy ALASKA	KINGBOY	19.06.2019	1	VG 85	Junker Marc & Erhard
Kaeser Chief TAMALIA	CHIEF	31.10.2019	1	VG 85	Käser-Härdi Stefan
Kaeser Dewars LAUKANDRA	DEWARS	02.10.2019	1	VG 85	Käser-Härdi Stefan
Kaeser Civil SCALA	CIVIL	04.06.2019	1	VG 85	Käser-Härdi Stefan
Lüthis Solomon SIMEA	SOLOMON	03.12.2019	1	VG 85	Lüthi Hans
Closdechapel Chip SAMBA	GOLD CHIP	25.01.2019	1	VG 85	Maillard Jean-Luc & Blaise
Himeyers Bankroll TAYGA	BANKROLL	09.01.2019	1	VG 85	Meyer Eduard & Pascal
Z'Holstar High Octane DJ BIANCA	HIGH OCTANE	15.01.2019	1	VG 85	Moënnat Jean-Marc

DIE BESTEN EINSTUFUNGEN LES MEILLEURES CLASSIFICATIONS

RAPPORT DE GESTION 2019

Période 01.01.2019 - 31.12.2019

N° de lactation / Lakt. Nr. : 1

Vache Kuh	Père Vater	Date Datum	N° lact. Lakt. Nr.	Note globale Gesamtnote	Propriétaire Besitzer
Monny Asterix SHAKIRA	ASTERIX	21.02.2019	1	VG 85	Monney Christian
Morandale Atwood QUALITY	ATWOOD	06.06.2019	1	VG 85	Morand François
Morandale Kingboy QUARMA	KINGBOY	22.05.2019	1	VG 85	Morand François
Morandale Finsco QUINTANA	FINSKO	22.05.2019	1	VG 85	Morand François
Morandale Chip PANTHERE	GOLD CHIP	22.05.2019	1	VG 85	Morand François
Morandale Mccutchen QUARMINA	MCCUTCHEN	15.01.2019	1	VG 85	Morand François
Noël Unix HISTORY	UNIX	31.10.2019	1	VG 85	Noël Saskia et Christophe
Noël Dark EDARKNESS	DARK	27.06.2019	1	VG 85	Noël Saskia et Christophe
Bopi Mccutchen OLALA	MCCUTCHEN	23.05.2019	1	VG 85	Oberson & Pasquier
Bopi Sid ORERA	SID	23.05.2019	1	VG 85	Oberson & Pasquier
Bopi Mccutchen PRECIEUSE	MCCUTCHEN	15.10.2019	1	VG 85	Oberson & Pasquier
Rohrberg Atwood DIAMANT	ATWOOD	20.02.2019	1	VG 85	Odermatt Armin
Longeraie Bubu COMEDIE	BUBU	16.01.2019	1	VG 85	Oppliger Pierre
Praz-Linia Dempsey NAKADIA	DEMPSEY	03.06.2019	1	VG 85	Papaux Patrice & Thierry
Hillboards Ambrosio DELLIA	AMBROSIO	12.06.2019	1	VG 85	Perriard Jean-Claude & Sébastien
Hillboards Barbwire HALIFAX	BARBWIRE	12.06.2019	1	VG 85	Perriard Jean-Claude & Sébastien
Les Chaux Solomon ANKARA	SOLOMON	12.11.2019	1	VG 85	Pharisa-Jaquet
Les Chaux High Octane JOYEUSE	HIGH OCTANE	16.04.2019	1	VG 85	Pharisa-Jaquet
Les Chaux Mccutchen EUROPE	MCCUTCHEN	16.04.2019	1	VG 85	Pharisa-Jaquet
C P P Gold Chip TALIA	GOLD CHIP	25.09.2019	1	VG 85	Piller Holstein
C P P Gold Chip TRIOLET	GOLD CHIP	25.09.2019	1	VG 85	Piller Holstein
Everdes Solomon PAVANE	SOLOMON	14.03.2019	1	VG 85	Pittet Christophe
Everdes Doorman SASSY	DOORMAN	29.07.2019	1	VG 85	Pittet Christophe
Taches T' Converse HOLIDAY	CONVERSE	29.11.2019	1	VG 85	Rochat Anthony & Ludovic
Rocmountain Milton MARGUERYTTE	MILTON	16.01.2019	1	VG 85	Rohrbach Christophe
Rocmountain Gold Chip LOUNA	GOLD CHIP	16.01.2019	1	VG 85	Rohrbach Christophe
Clos de R Mccutchen GUTCHEN	MCCUTCHEN	24.01.2019	1	VG 85	Rossé Joseph & Fils
Roth'Envers Kingboy FARCE	KINGBOY	14.01.2019	1	VG 85	Roth Patrick
Illens Atwood FARITAS	ATWOOD	07.08.2019	1	VG 85	Rouiller Jacques
FRANCE	DOORMAN	21.03.2019	1	VG 85	Rouiller Jacques
Ruegruet Solomon BELINDA	SOLOMON	13.06.2019	1	VG 85	Rüttimann André & Patrick
Ruegruet Acme MAGISTA	ACME	13.06.2019	1	VG 85	Rüttimann André & Patrick
Ruegruet Brash KALISHA	BRASH	13.06.2019	1	VG 85	Rüttimann André & Patrick
Ruegruet Redstream KASSANDRA	REDSTREAM	30.01.2019	1	VG 85	Rüttimann André & Patrick
Ruegruet Beemer PRUDENCE	BEEEMER	07.10.2019	1	VG 85	Rüttimann André & Patrick
S Bro Dempsey DANCY	DEMPSEY	06.03.2019	1	VG 85	S Bro Holstein
S Bro Artemis O'KEANA	ARTEMIS	06.03.2019	1	VG 85	S Bro Holstein
Saetteli Mccutchen SISLEY	MCCUTCHEN	12.08.2019	1	VG 85	Sätteli Dominik
Garay Awesome BARBARA	AWESOME	06.03.2019	1	VG 85	Schatt & Rüttimann
C-W-S Jedi BRITNEY	JEDI	31.10.2019	1	VG 85	Schenk Cyrill
Gastlosen Jacoby LANA	JACOBY	10.04.2019	1	VG 85	Schuwey Christian
Gastlosen-B Gold Chip HAILEY	GOLD CHIP	10.04.2019	1	VG 85	Schuwey Christian & Buchs Olivier
Pram-Holstein Mccutchen HEROINE	MCCUTCHEN	01.10.2019	1	VG 85	Seydoux Raymond
Sunibelle Amylgold BETTY	AMYLGOLD	03.01.2019	1	VG 85	Sudan Nicolas
Sunibelle Mccutchen ESPAGNA	MCCUTCHEN	15.05.2019	1	VG 85	Sudan Nicolas
Sunibelle Chip WALLERIA	GOLD CHIP	03.01.2019	1	VG 85	Sudan Nicolas
Kaeser Kenosha SHAINA	KENOSHA	26.09.2019	1	VG 85	Walti Kurt
Surental Beemer BACALA	BEEEMER	04.06.2019	1	VG 85	Wicki Martin
Leerüthof Beemer BARBIE	BEEEMER	15.05.2019	1	VG 85	Wintsch Heinrich

N° de lactation / Lakt. Nr. : 1

Vache Kuh	Père Vater	Date Datum	N° lact. Lakt. Nr.	Note globale Gesamtnote	Propriétaire Besitzer
Wyss Kerrigan RUBINA	KERRIGAN	05.09.2019	1	VG 85	Wyss Markus
Yerlyfossard Commander JASMINE	COMMANDER	16.05.2019	1	VG 85	Yerly Marlyse et Benoit



C P P High Octane TCHOUPETTE

DIE BESTEN EINSTUFUNGEN LES MEILLEURES CLASSIFICATIONS

RAPPORT DE GESTION 2019

Période 01.01.2019 - 31.12.2019

N° de lactation / Lakt. Nr. : 2

Vache Kuh	Père Vater	Date Datum	N° lact. Lakt. Nr.	Note globale Gesamtnote	Propriétaire Besitzer
Comestar Doorman O'KATRYSHA	DOORMAN	30.10.2019	2	VG 89	WTS Genetics & Comestar Holsteins
Grange-Neuve Bestboy RUBINE	BESTBOY	23.05.2019	2	VG 88	Bapst Raymond & Philippe
C P P Observer SATURNE	OBSERVER	27.05.2019	2	VG 88	Currat-Papaux
C P P High Octane SIMBALA	HIGH OCTANE	27.05.2019	2	VG 88	Currat-Papaux
Suprême Gold Chip THE TEAM	GOLD CHIP	31.10.2019	2	VG 88	Demont Patrick
Hellender Goldwyn GO FOR GOLD	GOLDWYN	13.06.2019	2	VG 88	Ender Andreas & Thomas
Käser's Armani NENA	ARMANI	25.06.2019	2	VG 88	Junker Marc & Erhard
Himeyers Smarakt DANICA	SMARAKT	01.10.2019	2	VG 88	Meyer Eduard & Pascal
Gastlosen Integral LAYLANI	INTEGRAL	31.01.2019	2	VG 88	Schuwey Christian
Longeraie High Octane BELANA	HIGH OCTANE	22.05.2019	2	VG 88	Tornare Nicolas
Schlossgut Tonka COURONNE	TONKA	27.03.2019	2	VG 87	Aebischer Wendelin & Hans
White Hill Atwood KELLY	ATWOOD	09.04.2019	2	VG 87	Aellig Peter
Maryclerc Kingboy CAMERON	KINGBOY	02.04.2019	2	VG 87	Ammann Karl
Grange-Neuve High Octane SUZANNE	HIGH OCTANE	18.05.2019	2	VG 87	Bapst Raymond & Philippe
Grange-Neuve Brokaw REGINA	BROKAW	18.05.2019	2	VG 87	Bapst Raymond & Philippe
Baroche O Kaliber NEBULEUSE	O KALIBER	30.01.2019	2	VG 87	Barbey Pascal
Baugosse Mcdougal IONARIA	MCDUGAL	08.01.2019	2	VG 87	Baume Silvio
Baugosse Atwood BANANA	ATWOOD	08.01.2019	2	VG 87	Baume Silvio
Baugosse Mccutchen MALAGA	MCCUTCHEN	10.10.2019	2	VG 87	Baume Silvio
Bieri's Kingboy SANTAFAEE	KINGBOY	08.11.2019	2	VG 87	Bieri Markus
Bimouna Twix IDOLE	TWIX	15.01.2019	2	VG 87	Bifrare Caroline
Bogranges Unix FRIVOLE	UNIX	15.01.2019	2	VG 87	Boschung Pierre
Bül-R. Unix MADONNA	UNIX	23.05.2019	2	VG 87	Bühler Raymond
Zahler's Chip IRLAND	GOLD CHIP	01.10.2019	2	VG 87	Burkhalter Stéphanie & Jeremiah
TGD-Holstein Integral SNEWA	INTEGRAL	01.10.2019	2	VG 87	Burkhalter Stéphanie & Jeremiah
Chételat 1stclass NANETTE	1STCLASS	28.05.2019	2	VG 87	Bürkli Ueli
FELINA	PAJERO	28.05.2019	2	VG 87	Bürkli Ueli
La Biolleyre Bankroll NIVEA	BANKROLL	16.10.2019	2	VG 87	Cardinaux Benoît
Clair Delune Chip WAYFLOWER	GOLD CHIP	21.05.2019	2	VG 87	Cardinaux Guy
Savoleyre Redstream LIETTE	REDSTREAM	19.11.2019	2	VG 87	Charrière Bruno et Christian
Savoleyre Unix KATRISHA	UNIX	18.04.2019	2	VG 87	Charrière Bruno et Christian
TOPLESS	OBSERVER	20.03.2019	2	VG 87	Charrière Jacques & Denis
Taillemau Dermite HANDY	DERMITE	20.03.2019	2	VG 87	Charrière Jacques & Denis
Cilianlaure Shottle FABIA	SHOTTLE	09.10.2019	2	VG 87	Charrière Jean-Pierre
C P P Aftershock RAHELIA	AFTERSHOCK	16.01.2019	2	VG 87	Comex Currat-Papaux-Piller
Frico-Jack Dempsey INFAILLIBLE	DEMPSEY	23.01.2019	2	VG 87	Comex en Agnière
Frydom Bankroll LAMBRETTA	BANKROLL	23.09.2019	2	VG 87	Comex FRYDOM
Delary HF Otmard SAYA	OTMARD	16.01.2019	2	VG 87	COMEX Savary-Delabays-Seydoux
C P P Atwood SOPHIA	ATWOOD	22.05.2019	2	VG 87	Currat-Papaux
Suprême Chip SCHWEPPESI	GOLD CHIP	25.06.2019	2	VG 87	Demont Patrick
Les Ponts Golriano CLARICE	GOLRIANO	15.01.2019	2	VG 87	Dumas Claude
Les Ponts Atwood SHARON	ATWOOD	21.05.2019	2	VG 87	Dumas Claude
Seholstein O Kaliber TITANE	O KALIBER	14.03.2019	2	VG 87	Egger & Genovese
Woodhouse Mogul NINA	MOGUL	31.01.2019	2	VG 87	Egli Benedikt
Eigenmannshof Kingboy ANINA	KINGBOY	12.08.2019	2	VG 87	Eigenmann René
Mountainfarm Glauco LILA	GLAUCO	05.02.2019	2	VG 87	Emmenegger Daniel
Mountainfarm Mario LINDA	MARIO	08.11.2019	2	VG 87	Emmenegger Daniel
Blondin Integral ANANAS	INTEGRAL	01.05.2019	2	VG 87	Favre Sébastien
Kolly-JL Chip ATHENA	GOLD CHIP	04.01.2019	2	VG 87	Ferme Kolly-JL

N° de lactation / Lakt. Nr. : 2

Vache Kuh	Père Vater	Date Datum	N° lact. Lakt. Nr.	Note globale Gesamtnote	Propriétaire Besitzer
La Waebera Sid SUZIE	SID	04.01.2019	2	VG 87	Ferme La Waebera
La Waebera Tibere ALASKA	TIBERE	16.05.2019	2	VG 87	Ferme La Waebera
Les Chaux Unix TIGRESSE	UNIX	04.01.2019	2	VG 87	Ferme La Waebera
La Waebera Armani OLALA	ARMANI	16.05.2019	2	VG 87	Ferme La Waebera
La Waebera Tibere ROCHELLE	TIBERE	04.01.2019	2	VG 87	Ferme La Waebera
La Waebera Sid ROXELLE	SID	16.05.2019	2	VG 87	Ferme La Waebera
Team Fleury Golden Dream MESANGE	GOLDEN DREAM	11.06.2019	2	VG 87	Fleury Claude
Clos Du Praz Doorman BLACKROSE	DOORMAN	18.03.2019	2	VG 87	Fragnière Jean-Louis
Clos Du Praz Chip BOLOGNE	GOLD CHIP	18.03.2019	2	VG 87	Fragnière Jean-Louis
River Valley Sender JETTA	SENDER	19.09.2019	2	VG 87	Frei Emil
Gravelbank Gold Chip FANCY	GOLD CHIP	07.06.2019	2	VG 87	Frosty-Team, Steffen Lukas & Müller M...
Sous-Moron Unix IVETTE	UNIX	29.01.2019	2	VG 87	Garraux Steve
Pregiro Chip BARONE	GOLD CHIP	13.08.2019	2	VG 87	Girard Daniel
Londaly Ladd MARYLAND	LADD	30.01.2019	2	VG 87	Gobet & Vallélian
Londaly Addiction MANJUBY	ADDICTION	30.01.2019	2	VG 87	Gobet & Vallélian
SIDONIE	LOOKOUT	30.01.2019	2	VG 87	Grolimund Pierre
Jaquet Seaver VERSAILLE	SEAVER	18.04.2019	2	VG 87	Jaquet Jérôme
Magnedens Mincio PIEMONTESE	MINCIO	22.03.2019	2	VG 87	Jonin Robert
Le Paigre Mario ARIZONA	MARIO	06.06.2019	2	VG 87	Juillerat François
Kaesar Fitz TINA	FITZ	02.10.2019	2	VG 87	Käser-Härdi Stefan
Kaesar Armani MIRELLA	ARMANI	04.06.2019	2	VG 87	Käser-Härdi Stefan
Kaesar Mccutchen LAULU	MCCUTCHEN	04.06.2019	2	VG 87	Käser-Härdi Stefan
Malü Atwood CHERIE	ATWOOD	13.09.2019	2	VG 87	Lüthi Matthias
Closdechapel Chip SAMBA	GOLD CHIP	08.10.2019	2	VG 87	Maillard Jean-Luc & Blaise
Les Pralies Armani LISETTE	ARMANI	23.05.2019	2	VG 87	Menoud Pascal
Frydom Gold Chip MELODIE	GOLD CHIP	02.10.2019	2	VG 87	Moënnat Jean-Marc
Z'Holstar High Octane DJ BIANCA	HIGH OCTANE	02.10.2019	2	VG 87	Moënnat Jean-Marc
Monny Galactico SANTIANA	GALACTICO	31.10.2019	2	VG 87	Monney Christian
Morandale Atwood BRESCIA	ATWOOD	15.01.2019	2	VG 87	Morand François
Morandale Atwood NIMESIS	ATWOOD	15.01.2019	2	VG 87	Morand François
Morandale Gillespy NIRVANA	GILLESPIY	15.01.2019	2	VG 87	Morand François
Gravelbank Gold Chip FRISCO	GOLD CHIP	12.06.2019	2	VG 87	Müller Marcel & Steffen Lukas
Bopi High Octane NATI	HIGH OCTANE	23.05.2019	2	VG 87	Oberson & Pasquier
Praz-Linlia Impression MANCHESTER	IMPRESSION	03.06.2019	2	VG 87	Papaux Patrice & Thierry
Alperose Gold Chip DYNAFIT	GOLD CHIP	16.04.2019	2	VG 87	Pharisa-Jaquet
C P P Golden Dream SAIDA	GOLDEN DREAM	10.05.2019	2	VG 87	Piller Holstein
C P P Windbrook SHANA	WINDBROOK	10.05.2019	2	VG 87	Piller Holstein
Everdes High Octane OCHIGEAS	HIGH OCTANE	14.03.2019	2	VG 87	Pittet Christophe
Everdes High Octane ODILE	HIGH OCTANE	29.07.2019	2	VG 87	Pittet Christophe
La Sionge Goldwyn DIVINE	GOLDWYN	17.01.2019	2	VG 87	Pittet Marc
Illens Casanova ESCALADE	CASANOVA	21.03.2019	2	VG 87	Rouiller Jacques
Illens Doorman EMMY-LOU	DOORMAN	21.03.2019	2	VG 87	Rouiller Jacques
GS Alliance Absolute MILEY-RED	ABSOLUTE	06.03.2019	2	VG 87	S Bro Holstein
GS Alliance Atwood DARIA	ATWOOD	06.03.2019	2	VG 87	S Bro Holstein
GS Alliance Doorman DIJURY	DOORMAN	06.03.2019	2	VG 87	S Bro Holstein
Grande-Ferme Alpico ORION	ALPIC	23.05.2019	2	VG 87	Savary Dominique & Grégoire
Alh Ladd P ALINA	LADD	15.04.2019	2	VG 87	Schmid Beat & ALH Genetics
Drognens Millennium INOCENTE	MILLENNIUM	06.03.2019	2	VG 87	Suard Frédéric
Sunibelle Atwood ESTELLE	ATWOOD	03.01.2019	2	VG 87	Sudan Nicolas

DIE BESTEN EINSTUFUNGEN LES MEILLEURES CLASSIFICATIONS

RAPPORT DE GESTION 2019

Période 01.01.2019 - 31.12.2019

N° de lactation / Lakt. Nr. : 2

Vache Kuh	Père Vater	Date Datum	N° lact. Lakt. Nr.	Note globale Gesamtnote	Propriétaire Besitzer
Sunibelle Chip LAZIZA	GOLD CHIP	03.01.2019	2	VG 87	Sudan Nicolas
Longeraie Windbrook BARONNE	WINDBROOK	14.01.2019	2	VG 87	Tornare Nicolas
La Waebera Tibere OTTAWA	TIBERE	25.10.2019	2	VG 87	WTS-Genetics Willmann Kurt



Comestar Doorman O'KATRYSHA

N° de lactation / Lakt. Nr. : 3 et plus / und mehr					
Vache Kuh	Père Vater	Date Datum	N° lact. Lakt. Nr.	Note globale Gesamtnote	Propriétaire Besitzer
Blondin Goldwyn KOSTA	GOLDWYN	14.01.2019	4	EX 94	Ferme La Waebera
La Waebera Toronto JOYCE	TORONTO	21.10.2019	3	EX 94	Ferme La Waebera
Mollanges September SOLENE	SEPTEMBER	19.02.2019	6	EX 94	Henchoz P. & Collet Y.
Jaquet Derry BOUVREUIL	DERRY	29.10.2019	12	EX 94	Jaquet Jérôme
Du Rahun Chelios HELINE	CHELIOS	19.06.2019	4	EX 94	Junker, Staub, AL.BE.RO
Gs Alliance Knowledge O'KATANGA	KNOWLEDGE	28.03.2019	4	EX 94	S Bro Holstein
SYNTIA	FUGUE	27.03.2019	10	EX 93	Baechler Benoît & Sébastien
Grange-Neuve Goldwyn JAMAIQUE	GOLDWYN	18.05.2019	8	EX 93	Bapst Raymond & Philippe
Chételat Xtreme NANA	XTREME	28.05.2019	5	EX 93	Bürkli Ueli
Les Tilleuls Ford NEBRASKA	FORD	18.07.2019	9	EX 93	Cachemaille Jean-François
Savoleyre Windbrook GYPSY	WINDBROOK	06.05.2019	5	EX 93	Charrière Bruno et Christian
Rogy Jasper EMERAUDE	JASPER	26.09.2019	5	EX 93	Demierre Joe
Hellender Goldwyn GLINNIA	GOLDWYN	28.05.2019	5	EX 93	Ender Andreas & Thomas
Hellender Atwood GENESIS	ATWOOD	13.06.2019	3	EX 93	Ender Andreas & Thomas
Duckett Goldwyn TOBY	GOLDWYN	16.01.2019	5	EX 93	Ender Andreas & Thomas
Bel Goldwyn GOLDRIANA	GOLDWYN	23.05.2019	6	EX 93	Favre Sébastien
Kolly-Jl Vincent COUCOULA	VINCENT	01.05.2019	4	EX 93	Favre Sébastien
Resto Meridian ILA GOLD	MERIDIAN	21.10.2019	5	EX 93	Ferme La Waebera
Fleury Braxton ALIZEE	BRAXTON	12.06.2019	4	EX 93	Fleury Jean-Marie
Pregiro Shottle MOUCHETTE	SHOTTLE	13.08.2019	9	EX 93	Girard Daniel
Londaly Jonathan JENN	JONATHAN	17.05.2019	5	EX 93	Gobet & Vallélian
Londaly Armani LOVELY	ARMANI	11.02.2019	3	EX 93	Gobet & Vallélian
Mattenhof Absolute SIDNEY	ABSOLUTE	19.06.2019	3	EX 93	Junker & Stampfli
Kaesar Dusk LAUKA	DUSK	04.06.2019	6	EX 93	Käser-Härdi Stefan
BARBARA	SCOTTY	20.02.2019	10	EX 93	Obrist Edgar
Les Chaux Windbrook ALIZE	WINDBROOK	16.04.2019	5	EX 93	Pharisa-Jaquet
Schuwey Joyboy RIHANNA	JOYBOY	24.01.2019	7	EX 93	Schuwey Beat & Tobias
Drogneys Dempsey FLEURE	DEMPSEY	20.03.2019	5	EX 93	Suard Frédéric
Hellender Dempsey GALILEE	DEMPSEY	16.10.2019	6	EX 92	All-In-One Genetics
Chenaleyres Black-Lord DEBORA	BLACK-LORD	30.10.2019	5	EX 92	Bapst Florian
Jungo Hf Sid OBELIA	SID	06.11.2019	6	EX 92	Bapst Hugo
Bapst-Hf Binky MALICE	BINKY	06.11.2019	7	EX 92	Bapst Hugo
Grange-Neuve Buckeye IBIZA	BUCKEYE	18.05.2019	9	EX 92	Bapst Raymond & Philippe
Grange-Neuve Bolton JADE	BOLTON	18.05.2019	7	EX 92	Bapst Raymond & Philippe
ELIDA	GUIDO	30.10.2019	5	EX 92	Barbey Pascal
Reckenberg Jordan ALANIS	JORDAN	31.10.2019	6	EX 92	BG Lehmann Mosimann
Bieri'S Mr Sam SOLDA	MR SAM	18.06.2019	6	EX 92	Bieri Markus
Bimouna Glen DALHIA	GLEN	02.10.2019	7	EX 92	Bifrare Caroline
Trachselbach Marine SANNY	MARINE	12.08.2019	5	EX 92	Bögli Christian
La Rochenez Glen YOURETTA	GLEN	30.09.2019	7	EX 92	Boschung Christian
Bogranges Windbrook BATAILLE	WINDBROOK	15.01.2019	5	EX 92	Boschung Pierre
Sur Le Land Joah ROSA	JOAH	18.04.2019	8	EX 92	Brodard Nicolas
Monty Dempsey JACASSE	DEMPSEY	16.04.2019	4	EX 92	Brodard Pierre
des Tutu Goldwyn DAUPHINE	GOLDWYN	01.10.2019	9	EX 92	Burkhalter Stéphanie & Jeremiah
Bül-R. Shottle HABBY	SHOTTLE	01.10.2019	7	EX 92	Burkhalter Stéphanie & Jeremiah
Cardinaux Atwood SALSA	ATWOOD	06.06.2019	4	EX 92	Cardinaux Frédéric
Clair Delune Ross PAQUERETTE	ROSS	16.01.2019	7	EX 92	Cardinaux Guy
Clair Delune Shottle SERENA	SHOTTLE	16.01.2019	5	EX 92	Cardinaux Guy
Savoleyre Windbrook GILLETTE	WINDBROOK	18.04.2019	5	EX 92	Charrière Bruno et Christian

DIE BESTEN EINSTUFUNGEN LES MEILLEURES CLASSIFICATIONS

RAPPORT DE GESTION 2019

Période 01.01.2019 - 31.12.2019

N° de lactation / Lakt. Nr. : 3 et plus / und mehr						
Vache Kuh	Père Vater	Date Datum	N° lact. Lakt. Nr.	Note globale Gesamtnote	Propriétaire Besitzer	
Cilianlaure Victor DELICE	VICTOR	07.02.2019	3	EX 92	Charrière Jean-Pierre	
Chételat Glauco RINA	GLAUCO	11.06.2019	4	EX 92	Chételat Patrick	
Chételat Atwood CHALOU	ATWOOD	25.01.2019	4	EX 92	Chételat Patrick	
La Passerelle Blaide TURCA	BLAIDE	12.11.2019	7	EX 92	Chollet Michel	
Remy Sinalco LAMIA	SINALCO	12.03.2019	6	EX 92	Comex Remy - Ayer	
Rogy Advantage ELYSEE	ADVANTAGE	26.09.2019	5	EX 92	Demierre Joe	
Suprême Golden Dream RAIPONCE	GOLDEN DREAM	31.10.2019	3	EX 92	Demont Patrick	
Es Cannes Atwood GRACE	ATWOOD	21.05.2019	3	EX 92	Dumas Claude	
Les Ponts Diploma GALANTE	DIPLOMA	21.05.2019	5	EX 92	Dumas Claude	
Eigenmannshof Windbrook ARINA	WINDBROOK	12.08.2019	5	EX 92	Eigenmann René	
Piller Velvet DARIANA	VELVET	05.02.2019	7	EX 92	Emmenegger Daniel	
Hellender Goldwyn GILLIE	GOLDWYN	16.01.2019	5	EX 92	Ender Andreas & Thomas	
Meiender Saphir SISSI	SAPHIR	19.02.2019	4	EX 92	Ender-Meier Herbert	
Fahrm Fever BICHE	FEVER	16.01.2019	4	EX 92	Fahrni Michel	
Gauglera Stormatic JENLYNE	STORMATIC	01.10.2019	7	EX 92	Ferme Cherylyne	
Grands-Bois Saphir HOTESSE	SAPHIR	30.09.2019	4	EX 92	Ferme des Grands-Bois	
Charme Baxter BIARRITZ	BAXTER	04.01.2019	7	EX 92	Ferme La Waebera	
La Croisière Atwood IMERINA	ATWOOD	03.10.2019	4	EX 92	Ferme La Waebera, Ferme Blondin & ...	
Clos Du Praz Goldwyn PRUDENCE	GOLDWYN	18.03.2019	6	EX 92	Fragnière Jean-Louis	
Moonlight Saphir NOVELLE	SAPHIR	30.01.2019	7	EX 92	GG Gut	
Pregiro Benson EDELWEISS	BENSON	09.04.2019	11	EX 92	Girard Daniel	
Winterau Velvet NASTINA	VELVET	14.08.2019	7	EX 92	Graf Alois	
Grolimund Ross INDIENNE	ROSS	30.01.2019	7	EX 92	Grolimund Pierre	
Hänni Farms Shottle RAISSA	SHOTTLE	25.07.2019	8	EX 92	Hänni Andreas	
JPHIGENIE	FEVER	04.01.2019	5	EX 92	Heinzer Peter	
Mollanges Samuele ANNCY	SAMUELO	25.06.2019	9	EX 92	Henchoz P. & Collet Y.	
Cooper'S Icefyre SINEAD	ICEFYRE	22.10.2019	8	EX 92	Hunkeler Jürgen	
SOFIE	SHOTTLE	06.03.2019	7	EX 92	Isler Cedric & Jérôme	
Bourgo Atwood BATAILLE	ATWOOD	18.04.2019	5	EX 92	Jaquet Laurent et Jean-Philippe	
Le Paigre Aftershock FANNY	AFTERSHOCK	16.01.2019	5	EX 92	Juillerat François	
Edrostar Larez JIMELLE	LAREZ	15.11.2019	8	EX 92	Julmy Edgar & Loïc	
Otterbach Defiant BACCARA	DEFIANT	25.06.2019	3	EX 92	Junker Marc & Erhard & Nohl Holstein	
Kaeser Dempsey FRANCINE	DEMPSEY	04.06.2019	5	EX 92	Käser-Härdi Stefan	
Kollsuiss Glen GLENORA	GLEN	15.10.2019	8	EX 92	Koller Bruno & Thomas	
Top Gun Jordan SOLEIL	JORDAN	14.03.2019	6	EX 92	Krebs Beat	
Meier'S Buckeye EDITHA	BUCKEYE	15.05.2019	9	EX 92	Meier Heinz	
Himeyers Sid ILENA	SID	09.01.2019	5	EX 92	Meyer Eduard & Pascal	
Stockueli Denzel ELIANE	DENZEL	08.05.2019	7	EX 92	Meyer Hansueli	
Monny Goldsun EXANA	GOLDSUN	31.10.2019	5	EX 92	Monney Christian	
Monny Saphir MELUZINE	SAPHIR	21.02.2019	4	EX 92	Monney Christian	
Morandale Aftershock KINGSTONE	AFTERSHOCK	15.01.2019	5	EX 92	Morand François	
Muller Damion ALASKA	DAMION	18.03.2019	5	EX 92	Müller Hélène & Jean-Bernard	
Noël Sanchez ELLA	SANCHEZ	07.02.2019	6	EX 92	Noël Saskia et Christophe	
Bopi Atwood ILALI	ATWOOD	23.05.2019	4	EX 92	Oberson & Pasquier	
Rohrberg Windbrook DESIRE	WINDBROOK	06.11.2019	5	EX 92	Odermatt Armin	
Oppliger Christmas BIANCA	CHRISTMAS	03.10.2019	6	EX 92	Oppliger Pierre	
Les Sources Dude TESS	DUDE	30.01.2019	3	EX 92	Oppliger Pierre	
Hillboards Goldwyn HILLARY	GOLDWYN	12.06.2019	7	EX 92	Perriard Jean-Claude & Sébastien	
Rohrberg Ross HOLIDAY	ROSS	28.05.2019	7	EX 92	Peterhans Toni	

N° de lactation / Lakt. Nr. : 3 et plus / und mehr					
Vache Kuh	Père Vater	Date Datum	N° lact. Lakt. Nr.	Note globale Gesamtnote	Propriétaire Besitzer
Tollaz Winners URSULA	WINNERS	07.01.2019	5	EX 92	Pharisa Jacques
Les Chaux Goldsun MELBA	GOLDSUN	05.12.2019	3	EX 92	Pharisa-Jaquet
Les Chaux Carisma KINGSTONE	CARISMA	12.11.2019	7	EX 92	Pharisa-Jaquet
Les Crosets Bolton REVANCHE	BOLTON	12.03.2019	5	EX 92	Piccand Laurent & Frédéric
C P P Damion REVEUSE	DAMION	10.05.2019	4	EX 92	Piller Holstein
La Sionge Dempsey BERGERE	DEMPSEY	08.10.2019	5	EX 92	Pittet Marc
La Sionge Redbull VALENCE	REDBULL	17.01.2019	6	EX 92	Pittet Marc
Hellender Goldwyn GRIFFEN	GOLDWYN	18.07.2019	5	EX 92	Rey Christian & Jacques
Illens Goldman TRIESTE	GOLDMAN	21.03.2019	7	EX 92	Rouiller Jacques
Illens Danillo CHEYNA	DANILLO	21.03.2019	4	EX 92	Rouiller Jacques
Hellmuth's Lightning PAOLA	LIGHTNING	07.10.2019	7	EX 92	Rüttimann André & Patrick
Ruegruet Barbwire KIMBERLY	BARBWIRE	07.10.2019	4	EX 92	Rüttimann André & Patrick
Anwil's Oldi OLIVE	OLDI	13.11.2019	6	EX 92	Schaffner Roman
Schuwey Goldwyn TIFFANY	GOLDWYN	11.04.2019	7	EX 92	Schuwey Beat & Tobias
LORINA	DOMINATOR	19.11.2019	9	EX 92	Schuwey Christian
Gastlosen Jamflow LYA	JAMFLOW	19.11.2019	9	EX 92	Schuwey Christian
Longeraie Lavanguard TOSCANE	LAVANGUARD	14.01.2019	4	EX 92	Tornare Nicolas
des Tutu Shottle NICOLE	SHOTTLE	25.11.2019	6	EX 92	Turrian Daniel
DuGrosChene Snowden JORALIE 27	SNOWDEN	25.10.2019	4	EX 92	WTS-Genetics Willmann Kurt
MILUPA	MASSA	20.03.2019	6	EX 92	Zutter Manfred

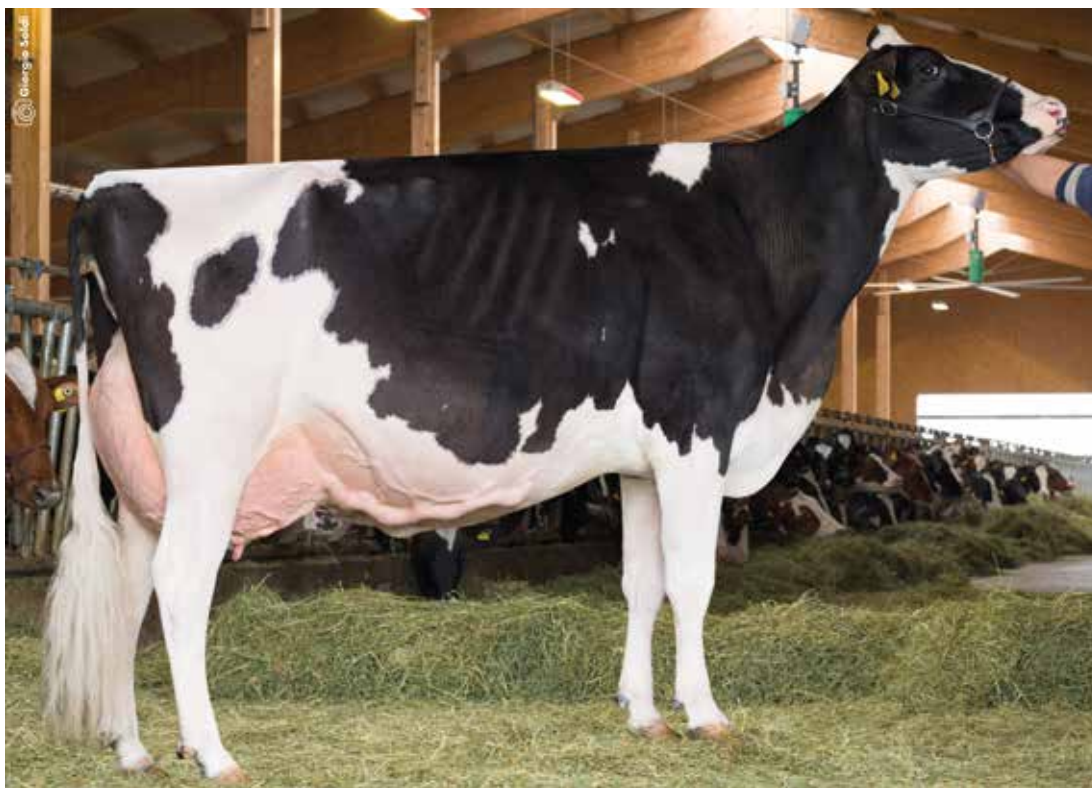

Blondin Goldwyn KOSTA

DIE BESTEN MILCHLEISTUNGEN (KG MILCH) LES MEILLEURS RENDEMENTS LAITIERS (KG DE LAIT)

RAPPORT DE GESTION 2019

Periode 01.01.2019 - 31.12.2019

N° de lactation / Lakt. Nr. : 1

Nom Name	Père Vater	D. naiss. Geburtsd.	Jours Tage	Lait Milch kg	MG Fett kg	Protéine Eiweiss %	Propriétaire Besitzer
DELANA	MONTCROSS	10.15	305	16618	410	2.47	Heeb Markus
MONTANA	MONTCROSS	03.16	305	14749	420	2.85	Heeb Markus
Reichmuth Impression GISELE	IMPRESSION	08.15	305	14289	535	3.74	BR Landwirtschaftsbetr. Schwyz ...
Steger Silver KARONE	SILVER	08.16	305	14208	527	3.71	Ledergerber Urban
SHAKIRA	SUPERSIRE	10.16	305	14096	528	3.74	Steinmann Peter
Jungen Bluestar SILKE	BLUESTAR	09.15	305	14015	505	3.60	Grüter Pius
StoWin Kingboy KISHA	KINGBOY	07.16	305	13958	564	4.04	Stocker Anton
CLARA	GOLD CHIP	10.16	305	13715	443	3.23	Farine Hubert
Marsa Pirate WIRATE	PIRATE	09.16	305	13707	465	3.39	Villiger Markus
R-Matt Swiss Observer 30 OBSERV	OBSERVER	08.15	305	13663	459	3.36	Rogger Adrian & Pirmin
StoWin Brewmaster BALINE	BREWMASTE...	12.16	305	13638	600	4.40	Stocker Anton
Emil's Ranch Niagra NOEMI	NIAGRA	11.15	305	13633	540	3.96	Schmid-Schuler Emil
Peterhans Darius DAMARIS	DARIUS	05.16	305	13562	462	3.41	Peterhans Toni
BERTA	BREWMASTE...	09.16	305	13452	507	3.77	Furrer Philipp
Mapleyard Chip FLORENCE	GOLD CHIP	10.15	305	13429	467	3.48	Mapleyard Holstein
Emil's Ranch Supershot SONJA	SUPERSHOT	12.15	305	13417	476	3.54	Abächerli Franz
Krieger-Hof Meteor MELISSA	METEOR	09.16	305	13357	453	3.39	Krieger Rolf
StoWin Avalon ATACAMBA	AVALON	01.16	305	13328	455	3.41	Stocker Anton
Schwegler's Observer OTTAWA	OBSERVER	10.15	305	13299	380	2.86	Schwegler Paul
Reichmuth Millennium LAURANCE	MILLENNIUM	07.15	305	13287	446	3.36	BR Landwirtschaftsbetr. Schwyz ...

DIE BESTEN MILCHLEISTUNGEN (KG MILCH) LES MEILLEURS RENDEMENTS LAITIERS (KG DE LAIT)

Periode 01.01.2019 - 31.12.2019

N° de lactation / Lakt. Nr. : 2

Nom Name	Père Vater	D. naiss. Geburtsd.	Jours Tage	Lait Milch kg	MG Fett kg	Protéine Eiweiss %	Propriétaire Besitzer
Zigi Beacon SABRINA	BEACON	07.14	305	17653	539	3.05	Ziegler Markus
Emil's Ranch Galaxy GLORIA	GALAXY	11.14	305	17482	735	4.20	Schmid-Schuler Emil
CLAWNA	MCCUTCHEN	03.15	305	17265	465	2.70	Farine Hubert
Emil's Ranch Snowman SIMONA	SNOWMAN	12.14	305	17184	554	3.22	Ziegler Markus
IRISETTE	MIDNIGHT	03.15	305	16942	551	3.25	Farine Hubert
Grin Holstein Isidor DORINNE	ISIDOR	11.13	305	16806	437	2.60	Grin David & Yann
StoWin Atwood ARIANE	ATWOOD	05.13	305	16694	587	3.52	Stocker Anton
Bühler's Atwood ALISCHA	ATWOOD	07.14	305	16565	682	4.11	Bühler Josef
Fluh-Holstein Atwood KANUSCHGA	ATWOOD	05.15	305	16235	595	3.67	Schnell Dietmar & Baldwin
Es Cannes Mogul ARIELLE	MOGUL	08.14	305	16168	573	3.54	Brühlhart Benoît
MEDUSA	SNOWMAN	07.15	305	15890	566	3.56	Thomann Silvia & Gaudenz
EVITA	EMERSON	11.14	305	15861	494	3.11	Kaufmann Joe
Krieger-Hof Oak OKTAVIA	OAK	02.15	305	15843	614	3.87	Krieger Rolf
Bantiger Enforcer DEMI	ENFORCER	08.15	305	15840	549	3.46	Marti Marco
Baltschanahof Yorick BLACK ERLE	YORICK	08.14	305	15802	710	4.50	Thomann Silvia & Gaudenz
Wyss Mascalse EILEEN	MASCALASE	06.15	305	15740	430	2.73	Wyss Markus
CAROLINE	CARLTON	10.14	305	15702	525	3.34	Pünter Urs
Himeyers Let It Snow BERNICE	LET IT SNOW	02.14	305	15643	539	3.45	Meyer Eduard & Pascal
Wyss Berryhill ASPEN	BERRYHILL	04.14	305	15624	546	3.50	Wyss Markus
Stilli Farm Artes AMALY	ARTES	07.13	305	15543	535	3.44	Meyer Josef

DIE BESTEN MILCHLEISTUNGEN (KG MILCH) LES MEILLEURS RENDEMENTS LAITIERS (KG DE LAIT)

Periode 01.01.2019 - 31.12.2019

N° de lactation / Lakt. Nr. : 3

Nom Name	Père Vater	D. naiss. Geburtsd.	Jours Tage	Lait Milch kg	MG Fett kg	Protéine Eiweiss %	Propriétaire Besitzer
DBV La Croix Shout SAGA	SHOUT	08.12	305	22738	769	3.38	Muff Stefan
Fluh-Holstein Artes FLOWER	ARTES	01.14	305	17884	535	2.99	Schnell Dietmar & Baldwin
Heeb's Iota MAGI	IOTA	10.14	305	17388	539	3.10	Heeb Markus
LOLITA	WYMAN	09.14	292	16849	572	3.39	Baltschin AG
Krieger-Hof Meteor MEDECINA	METEOR	03.14	305	16678	767	4.60	Krieger Rolf
Krieger-Hof Santiago SIMA	SANTIAGO	10.13	305	16673	605	3.63	Krieger Rolf
Black + Wyth Artes ABENA	ARTES	10.13	305	16595	471	2.84	Koster & Keller
Schrybers Windbrook TORENIA	WINDBROOK	10.13	305	16366	602	3.68	Hurni-Kammermann Hans
SANDY	MASCALESE	06.13	305	16358	498	3.04	Heeb Markus
StoWin Colin COLLETTE	COLIN	12.12	305	16338	649	3.97	Stocker Anton
327	LANCON	06.13	305	16244	525	3.23	Brunner & Seeholzer
Prezmann Colin PAPRIKA	COLIN	11.12	305	16198	619	3.82	Muff Stefan
Santelhof Wyman TINA	WYMAN	12.13	305	16169	545	3.37	Büttler Daniel
Krieger-Hof Blueman BLUEWYN	BLUEMAN	06.13	305	16160	650	4.02	Krieger Rolf
Koenen-Dk Oak FENOUIL	OAK	03.14	305	16100	653	4.06	Brühlhart Pierrick
StoWin Atwood ASTORIA	ATWOOD	03.13	305	16031	675	4.21	Stocker Anton
BEGONIA	BEACON	12.11	305	16003	592	3.70	Vuilliomonet Tony
Bantiger Wyman NIKITTA	WYMAN	09.13	305	15953	564	3.53	Marti Marco
Krieger-Hof Iota ILEIA	IOTA	11.14	305	15950	669	4.19	Krieger Rolf
DANUSCHKA	METEOR	09.14	305	15872	596	3.75	Von Arx Valentin

DIE BESTEN MILCHLEISTUNGEN (KG MILCH) LES MEILLEURS RENDEMENTS LAITIERS (KG DE LAIT)

Periode 01.01.2019 - 31.12.2019

N° de lactation / Lakt. Nr. : 4 et plus / und mehr

Nom Name	Père Vater	D. naiss. Geburtsd.	Jours Tage	Lait Milch kg	MG Fett kg	Protéine Eiweiss %	Propriétaire Besitzer
Wyss Iota BELLAMI	IOTA	10.11	305	20855	629	3.02	Wyss Markus
CLASS	BOLTON	09.07	305	20308	735	3.62	Villiger Paul
Emil'S Ranch Sosa SILVIA	SOSA	12.11	305	19603	632	3.23	Ziegler Markus
Emil'S Ranch Blitz Balbina	BLITZ	11.08	305	18419	687	3.73	Schmid-Schuler Emil
ODILE	MINISTER	10.09	305	17966	569	3.17	Ziegler Markus
Krieger-Hof Iota JOLIE	IOTA	08.12	300	17334	672	3.88	Krieger Rolf
TESSA	JELDER	10.11	305	17205	508	2.95	Farine Hubert
StoWin O Man OLIVIA	O MAN	12.08	305	17181	661	3.85	Stocker Anton
PIANA	SHOUT	08.12	299	17160	416	2.42	Tanner Andreas
Hokue Pagewire PARPAN	PAGEWIRE	06.09	305	17152	724	4.22	Hochuli Samuel
FIOLA	BOGART	12.11	305	16891	473	2.80	Farine Hubert
StoWin Wegas WANDA	WEGAS	11.11	305	16868	645	3.83	Stocker Anton
Krieger-Hof Toyota TOKO	TOYOTA	09.13	305	16805	577	3.43	Krieger Rolf
OLIVIA	ZENITH	09.10	305	16737	598	3.57	Ziegler Markus
Buechmet Hf Fever KANSA	FEVER	10.12	305	16442	578	3.51	Schreiber Salome & Daniel
Krieger-Hof Rush ROMY	RUSH	10.12	305	16433	588	3.58	Krieger Rolf
StoWin Toystory TIROLIA	TOYSTORY	12.11	305	16385	642	3.92	Stocker Anton
Erbcrest Planet ETOILE	PLANET	09.10	305	16366	552	3.38	Wyss Markus
La Waebera Ralstorm TINA	RALSTORM	01.09	305	16305	694	4.25	Ferme La Waebera
JANETTE	JORDAN	01.12	305	16279	456	2.80	Brunner Thomas

DURCHSCHNITTLICHE MILCHLEISTUNGEN NACH LAKTATION UND ZONE

PERFORMANCES LAITIÈRES MOYENNES PAR LAKTATION ET PAR ZONE

Période 01.01.2019 - 31.12.2019

Zones Zonen	Nbre Anzahl	Age Alter	Jours Tage	Lait Milch kg	MG Fett kg	%	Protéine Eiweiss kg	%	Persis. Persis.	PPM	PPF	PPP
Lactation / Laktation 1												
0	9660	2.03	302	8177	325	3.97	267	3.27	92	101	102	102
1	2858	2.05	300	7412	288	3.89	237	3.20	90	103	103	104
2	1121	2.05	301	7339	281	3.83	233	3.17	90	107	109	110
3	230	2.06	300	7055	270	3.83	221	3.13	89	103	105	104
4	2233	2.04	301	7760	302	3.89	250	3.22	90	96	95	95
<i>Total + Ø</i>	16102		301	7909	311	3.94	256	3.24	91	101	102	102
Lactation / Laktation 2												
0	7748	3.04	302	9483	381	4.02	313	3.30	85	102	103	103
1	2026	3.07	301	8577	338	3.94	277	3.23	84	102	103	102
2	794	3.07	302	8379	328	3.91	270	3.22	85	104	106	106
3	164	3.07	300	8183	311	3.80	259	3.17	81	102	101	102
4	1688	3.05	302	8934	356	3.98	292	3.27	84	96	96	96
<i>Total + Ø</i>	12420		302	9173	366	3.99	301	3.28	85	101	102	102
Lactation / Laktation 3												
0	5653	4.06	302	10036	405	4.04	328	3.27	84	102	102	102
1	1366	4.08	301	9048	358	3.96	290	3.21	83	101	101	102
2	547	4.09	301	8870	345	3.89	281	3.17	83	103	103	104
3	110	4.09	300	8304	322	3.88	257	3.09	80	97	97	96
4	1190	4.07	302	9386	373	3.97	302	3.22	83	95	95	94
<i>Total + Ø</i>	8866		302	9703	389	4.01	315	3.25	84	101	101	101
Lactation 4 et ss / Laktation 4 u. ff												
0	8896	6.11	302	9961	401	4.03	320	3.21	84	101	101	101
1	1838	6.11	301	9122	359	3.94	288	3.16	82	102	101	102
2	795	6.11	302	8942	348	3.89	282	3.15	83	104	104	105
3	170	7.02	301	8102	313	3.86	249	3.07	80	94	94	93
4	1619	6.10	301	9443	378	4.00	301	3.19	83	96	95	95
<i>Total + Ø</i>	13318		302	9698	388	4.00	310	3.20	83	101	100	101
Moyenne générale / Gesamtdurchschnitt												
0	31957	4.02	302	9319	374	4.01	304	3.26	87	101	102	102
1	8088	4.01	301	8369	328	3.92	268	3.20	85	102	102	102
2	3257	4.02	301	8241	320	3.88	262	3.18	86	105	106	107
3	674	4.04	300	7797	299	3.83	243	3.12	83	100	100	100
4	6730	4.01	301	8747	346	3.96	282	3.22	86	96	95	95
<i>Total + Ø</i>	50706		302	9002	358	3.98	292	3.24	86	101	101	101

DIE HÖCHSTEN BETRIEBSDURCHSCHNITTE

LES MEILLEURES MOYENNES D'EXPLOITATION

Periode 01.01.2019 - 31.12.2019 (selon kg de lait - min. 5 clôtures / Nach kg Milch - min. 5 Abschlüsse)

Propriétaire Besitzer	N° SE+Expl. Nr. VZG+Betr.	Nbre Anzahl	Age Alter	Jours Tage	Lait Milch kg	MG Fett kg	Protéine Eiweiss kg	Persis. Persis. PPM	PPF	PPP			
Ziegler Markus	652 125	9	5.01	305	16309	546	3.35	485	2.97	94	164	139	153
Farine Hubert	420 043	41	4.01	302	13554	462	3.41	445	3.28	96	146	125	148
Rossacher-Wolf Ueli & Katja	603 117	7	5.01	305	13500	521	3.86	434	3.21	86	136	131	135
Stocker Anton	355 044	39	3.11	302	13108	547	4.17	426	3.25	93	141	149	142
Peterhans Toni	107 020	23	4.03	303	12674	492	3.88	417	3.29	89	136	132	138
Marti Marco	404 132	28	4.03	302	12653	503	3.98	418	3.30	89	135	134	138
Ledergerber Urban	651 075	23	3.02	301	12585	452	3.59	408	3.24	95	140	127	141
Schnell Dietmar & Baldwin	306 006	40	3.09	301	12363	441	3.57	401	3.24	91	135	121	135
Krieger Rolf	351 201	126	3.05	302	12344	538	4.36	400	3.24	91	137	150	137
Wyss Markus	411 056	53	3.06	303	12340	452	3.66	409	3.31	91	137	127	140
Strafanstalt Saxerriet Gutsverwaltung	651 129	20	4.08	299	12290	480	3.91	391	3.18	88	134	131	132
Dähler Michael	960 069	16	4.04	302	12145	434	3.57	401	3.30	90	150	140	160
Kaufmann Joe	251 003	18	3.08	299	12129	446	3.68	387	3.19	92	139	129	137
Muff Stefan	351 225	57	3.09	305	12103	456	3.77	387	3.20	92	129	122	128
Vial Joseph	10 040	14	4.07	302	12061	466	3.86	389	3.23	91	142	139	144
Niederberger-Furrer Mathias	275 018	15	2.10	303	11999	465	3.88	378	3.15	95	136	133	133
Grüter Pius	355 048	30	4.05	305	11987	462	3.85	402	3.35	86	127	122	130
Vogel Stefan	602 034	48	4.01	297	11814	438	3.71	392	3.32	96	133	124	136
Horni Urs	651 138	42	4.05	299	11806	452	3.83	397	3.36	98	130	125	135
Strickhof Lindau Gutsbetrieb	453 108	26	4.00	303	11773	460	3.91	388	3.30	89	130	127	132
Thomann Silvia & Gaudenz	651 139	24	3.04	299	11760	463	3.94	381	3.24	88	133	132	133
Brühlhart Pierrick	17 001	65	2.10	301	11758	463	3.94	395	3.36	90	136	135	140
Von Rickenbach Beat	275 032	6	5.09	302	11746	449	3.82	353	3.01	88	136	132	129
Weber Rudolf	404 044	23	3.06	305	11746	445	3.79	377	3.21	97	131	125	130
Ernst Martin	104 060	18	3.06	305	11738	468	3.99	381	3.25	93	128	128	127
Schwegler Paul	951 051	9	3.03	305	11733	437	3.72	384	3.27	88	131	124	133
Budmiger-Meier Beny	351 207	22	4.00	305	11710	465	3.97	392	3.35	91	125	124	129
Mosberger Peter	651 100	39	4.06	300	11681	430	3.68	390	3.34	88	125	115	129
Reutimann Konrad	602 052	19	4.09	305	11654	449	3.85	394	3.38	92	121	117	126
Bütler Daniel	151 005	39	3.11	302	11651	440	3.78	377	3.24	90	128	121	128
BR Landwirtschaftsbetr. Schwyz AG	275 028	53	3.04	303	11631	443	3.81	374	3.22	90	128	123	127
Guntersweiler Kurt	603 074	16	3.10	301	11617	469	4.04	376	3.24	91	129	132	129
Höhn-Isenschmid A. & A.	452 053	26	3.09	301	11572	461	3.98	380	3.28	89	128	129	130
Flury Reto	153 007	54	3.03	304	11556	423	3.66	385	3.33	94	128	118	131
Meyer Josef	104 039	20	3.10	301	11546	456	3.95	375	3.25	95	127	126	128
Furrer Philipp	355 003	42	4.06	304	11543	461	3.99	382	3.31	86	124	124	126
Beerli Reto	601 136	17	5.01	297	11542	419	3.63	372	3.22	92	124	112	124
Dolf Richard	651 101	11	4.08	302	11534	448	3.88	355	3.08	91	138	135	132
Dahinden Roger	353 007	15	4.02	304	11527	441	3.83	381	3.31	90	138	134	144
Guntli Andreas	651 168	5	4.07	293	11501	487	4.23	360	3.13	81	126	136	120
Wirth Martin & Dominik	651 028	35	3.08	304	11482	450	3.92	370	3.22	86	124	123	123
Sonderegger Jakob	651 088	10	4.02	297	11472	426	3.71	390	3.40	87	137	130	146
Heeb Markus	601 012	58	3.00	298	11453	400	3.49	372	3.25	98	133	118	134
Hurni Brigitte	418 029	39	3.10	302	11421	412	3.61	372	3.26	88	123	112	124
Brunner Thomas	352 101	22	5.05	300	11400	437	3.83	378	3.32	91	122	117	125
Kuhn Florian	956 006	46	4.01	304	11385	451	3.96	387	3.40	93	121	121	128
Gisler Thomas & Thomas	652 121	53	3.06	300	11377	403	3.54	372	3.27	92	125	112	127
Knüsel Thomas	251 027	41	3.08	301	11374	449	3.95	377	3.31	88	124	123	127

DIE HÖCHSTEN BETRIEBSDURCHSCHNITTE LES MEILLEURES MOYENNES D'EXPLOITATION

RAPPORT DE GESTION 2019

Période 01.01.2019 - 31.12.2019 (selon kg de lait - min. 5 clôtures / Nach kg Milch - min. 5 Abschlüsse)

Propriétaire Besitzer	N° SE+Expl. Nr. VZG+Betr.	Nbre Anzahl	Age Alter	Jours Tage	Lait Milch kg	MG Fett		Protéine Eiweiss		Persis. Persis. PPM	PPF	PPP	
						kg	%	kg	%				
LBBZ Schluechthof	251 049	13	3.07	303	11358	474	4.17	378	3.33	95	124	131	128
Keller Guido	452 066	20	4.04	299	11332	446	3.94	363	3.20	94	127	123	124
Piccand Laurent & Frédéric	39 094	45	4.04	300	11331	420	3.71	382	3.37	87	126	117	131
Britschgi Daniel	104 058	33	3.08	303	11329	463	4.09	366	3.23	89	122	126	122
Brügger Simon	411 044	21	4.03	304	11328	448	3.95	381	3.36	90	119	117	122
Meyer Eduard & Pascal	104 034	62	4.02	303	11326	453	4.00	376	3.32	93	121	122	124
Villiger Reto	102 074	6	3.00	305	11321	414	3.66	366	3.23	99	131	122	131
Althaus Holsteins	405 063	27	4.01	301	11317	447	3.95	370	3.27	89	123	121	123
Amrein Hanspeter	351 227	17	4.07	302	11299	428	3.79	359	3.18	90	119	114	117
Bühler Josef	275 005	27	4.00	303	11294	462	4.09	363	3.21	91	121	125	120
Koster & Keller	602 055	141	4.03	299	11292	460	4.07	376	3.33	93	124	126	127
Müller Michael	651 043	31	3.09	304	11267	420	3.73	365	3.24	90	118	111	119
Bamert-Ziegler Josef	964 007	8	3.11	305	11264	432	3.84	373	3.31	93	117	113	121
Brunner & Seeholzer	352 155	69	4.05	302	11261	452	4.01	366	3.25	88	121	121	121
Christen Pius	357 007	19	4.04	301	11237	439	3.91	349	3.11	91	121	119	116
Barmettler Peter	260 006	30	4.00	302	11215	445	3.97	350	3.12	93	122	123	118
Schmid Andreas	603 076	59	4.09	303	11214	402	3.58	360	3.21	89	119	107	118
Pünter Urs	652 098	50	4.06	298	11193	409	3.65	368	3.29	89	124	113	125
Röthlisberger Hans	453 090	24	4.03	305	11162	425	3.81	356	3.19	85	129	126	130
Schürch Christian	307 065	38	4.07	303	11155	453	4.06	347	3.11	88	118	121	114
Keller Ueli	602 042	50	4.04	299	11151	464	4.16	365	3.27	88	122	127	123
Huber Kurt	102 068	40	3.04	303	11149	445	3.99	366	3.28	90	122	122	123
Hochuli Samuel	101 036	73	4.00	301	11148	436	3.91	360	3.23	89	123	121	123
Bamert-Fleischmann Josef	964 005	24	3.09	303	11092	435	3.92	358	3.23	87	122	121	122
Eigenmann René	651 036	44	3.02	303	11086	411	3.71	376	3.39	92	124	116	130
Bigler Andres	403 008	11	2.08	300	11084	418	3.77	345	3.11	94	125	118	118
Frei Darius und Christa	106 024	23	4.08	304	11072	431	3.89	381	3.44	88	117	114	124
Walter Andreas	603 099	137	4.01	302	11055	410	3.71	345	3.12	90	122	113	117
Grünenfelder Urban	652 122	51	4.08	302	11052	421	3.81	365	3.30	91	120	114	122
Abächerli Franz	251 031	5	3.05	305	11042	427	3.87	350	3.17	94	137	137	137
Walti Kurt	104 053	23	3.11	304	11041	435	3.94	360	3.26	90	119	119	120
Burkhardt Richard	251 030	32	3.11	302	11030	417	3.78	364	3.30	89	119	113	121
Oppliger Pierre	402 041	26	5.02	304	11016	421	3.82	345	3.13	89	128	125	127
Schmid Benedikt	251 042	8	3.04	298	11014	438	3.98	370	3.36	88	139	143	148
Fischer Thomas	453 119	20	4.11	305	10991	447	4.07	370	3.37	88	117	120	122
Wiedmer Andreas	404 110	36	3.08	300	10991	453	4.12	368	3.35	92	121	126	125
Kobel Fritz	101 049	18	4.02	305	10989	435	3.96	344	3.13	89	117	117	114
Tanner Andreas	601 088	42	3.05	297	10983	385	3.51	359	3.27	93	126	111	126
Koster Melchior	652 155	7	3.09	296	10980	435	3.96	362	3.30	97	122	121	123
Britschgi Fredy	260 039	10	5.07	305	10965	492	4.49	364	3.32	89	127	143	131
BG Enz-Rechsteiner	960 067	9	3.04	305	10947	423	3.86	372	3.40	88	118	117	125
Bifrare Caroline	34 018	20	3.10	300	10940	382	3.49	351	3.21	92	124	108	122
Kunz Hubert & Othmar	351 007	37	3.11	305	10936	485	4.43	375	3.43	85	116	129	123
Rogger Adrian & Pirmin	951 008	83	3.09	301	10934	431	3.94	367	3.36	93	121	119	125
Baltensperger Christian	957 027	30	3.10	304	10930	461	4.22	349	3.19	89	117	124	116
BG Lehmann Mosimann	403 016	35	3.05	303	10915	444	4.07	362	3.32	90	133	139	139
Bühlmann Andreas	351 222	56	3.05	303	10912	452	4.14	363	3.33	92	121	127	124
Wickert-Bärtschi Mariza	306 010	32	5.10	300	10911	422	3.87	357	3.27	89	113	109	114

Nom Name	Père Vater	D. naiss. Geburtsd.	Lait Milch kg	MG Fett kg	%	Protéine Eiweiss kg	%	Lait/jour de vie Milch/Lebenstag Jours	kg	Propriétaire Besitzer
Wyss Rudolph HAITI	RUDOLPH	04.98	200080	7580	3.79	6341	3.17	7886	25.4	Wyss Markus
Ru Ro We Spock SANDRA	SPOCK	08.04	162705	5557	3.42	5043	3.10	5560	29.3	Rüssli Alfred
COLETTE	JUMPING	08.02	160760	5318	3.31	4936	3.07	6201	25.9	Wasserhof THG Gals
VICKI	RUDOLPH	03.00	157069	5247	3.34	4659	2.97	6964	22.6	Charrière Daniel
Wirth'S Joyboy GRANADA	JOYBOY	10.06	151859	5377	3.54	4814	3.17	4721	32.2	Wirth Martin & Dominik
Emil'S Ranch Blitz Balbina	BLITZ	11.08	150277	5544	3.69	4046	2.69	3954	38.0	Ziegler Markus
Walkers Leader MICHAELA	LEADER	11.05	146347	5453	3.73	4559	3.12	4741	28.3	Walker Erich & Christian
OLGA	STADEL	08.04	145679	5095	3.50	4538	3.12	5512	26.4	Walter Andreas
Ru Ro We Lancelot VIOLA	LANCELOT	08.05	145509	5492	3.77	5107	3.51	5145	28.3	Rüssli Alfred
Mountainfarm Jesther JENA	JESTHER	04.03	143455	4701	3.28	4268	2.98	5593	23.9	Ammann Karl
JULIA	SWATCH	12.00	142126	6047	4.25	4571	3.22	6573	21.6	Wasserhof THG Gals
ISOLA	IGNITER	07.03	141990	5818	4.10	4574	3.22	5762	24.6	Lüthi Hans
Rothus O Man VENEZIA	O MAN	01.06	137119	4698	3.43	4104	2.99	2180	20.4	Sager Adrian
MALOYA	MAIK	11.03	136792	5387	3.94	4518	3.30	5459	25.1	Willi Edi
MALAMS	MTOTO	09.02	136749	5565	4.07	4271	3.12	5939	23.0	Bosshard und Jucker
La Joie Bacon BACINETTE	BACON	11.03	136333	5582	4.09	4502	3.30	5812	23.5	Oppliger Pierre
Jerisberghof O Man DARJA	O MAN	11.04	135824	5992	4.41	4928	3.63	5496	24.7	Bucher Kurt
Defayes Faneur DOUDOU	FANEUR	05.04	134489	5532	4.11	4569	3.40	5587	24.1	Oppliger Pierre
Les Crosets Igniter INDIENNE	IGNITER	01.05	134408	4471	3.33	3938	2.93	5072	26.5	Piccand Laurent & Frédéric
ELIANE	STADEL	11.02	132716	5711	4.30	4346	3.27	5902	21.9	Marti Urs
FABIOLA	MTOTO	08.03	132650	5305	4.00	4296	3.24	4877	21.6	Beerli Werner
EMONA	RUDOLPH	10.04	132603	5086	3.84	4165	3.14	5487	24.2	Burkard Fredy
CAROLA	FONTANA	01.02	131088	4355	3.32	3992	3.05	6348	20.7	Schneebeli Rudolf
JUVENA	DENIER	01.03	130110	5530	4.25	4315	3.32	5694	21.2	Reinhart Thomas
FIONA	TINO	10.03	130084	5111	3.93	4403	3.38	4756	22.9	Fischer Thomas
ROSETTA		03.98	129966	5329	4.10	4093	3.15	4973	16.6	Windlin Markus
Jaquet Derry BOUVREUIL	DERRY	11.02	129487	5159	3.98	4241	3.28	6188	20.9	Jaquet Jérôme
FLORA	FANEUR	03.05	128737	4378	3.40	3943	3.06	5288	24.3	Kaufmann Andreas
CLASS	BOLTON	09.07	128572	4937	3.84	3891	3.03	4279	30.0	Villiger Paul
VENUS	CAPRI	02.04	127934	5061	3.96	4211	3.29	5368	23.8	Guntersweiler Kurt
87 MAGNUMIKA		10.07	127736	5054	3.96	4060	3.18	4296	29.7	Beck Carl
Frauchwil Shottle PREDA	SHOTTLE	08.07	127707	4594	3.60	3936	3.08	4037	27.0	Weber Rudolf
HEIDE	DIABI	12.05	126583	5583	4.41	4117	3.25	5060	25.0	Helfenstein Erich
RAINBOW	REVENUE	01.04	126453	4811	3.80	4122	3.26	5493	23.0	Luthiger Manuel
AQUITAINE	IRON	03.04	126238	4299	3.41	4153	3.29	5616	22.5	Leibundgut Ulrich
Studerama Kendall KANADA	KENDALL	11.04	122979	4916	4.00	3892	3.16	5376	22.9	Studer Alfred
CLARA	DENIER	07.03	122535	5688	4.64	4445	3.63	5901	20.8	Widmer & Raval
Saetteli O Man HERINDA	O MAN	03.06	121639	5650	4.64	4091	3.36	4902	24.8	Sätteli Dominik
LU	FANEUR	01.05	121625	4410	3.63	3778	3.11	5157	23.6	Wasserhof THG Gals
RIKA	BACCALA	09.03	121263	4528	3.73	4080	3.36	3268	17.6	Brunnschweiler Martin
ZORA		09.07	120741	4959	4.11	3932	3.26	4257	28.4	Villiger Paul
BOA	TORNADO	10.05	120729	4514	3.74	3825	3.17	4906	24.6	Brönimann Christian
STEPHANIE	SAVARD	04.05	120129	4634	3.86	3876	3.23	5269	22.8	Eisenhut Madlen & Martin
HEROINE	RUEDI	05.07	120011	4421	3.68	4134	3.44	4453	12.3	Domaine du Château
Grundhof Stadel SONJA	STADEL	12.02	119981	4944	4.12	4028	3.36	6042	4.3	Grundhof Bözberg AG
Hanimanns Duplex FLORENCE	DUPLEX	11.06	119417	4866	4.07	3801	3.18	4552	26.2	Hanimann Josef
Walkers Talent NARZISSE	TALENT	04.06	119285	4228	3.54	3530	2.96	4828	24.7	Walker Erich & Christian
Hostatt Baxter BAVARIA	BAXTER	06.08	119034	4636	3.89	3487	2.93	3970	30.0	Barmettler Peter

DIE KÜHE MIT DER HÖCHSTEN LEBENSLEISTUNG LES VACHES AU RENDEMENT DE VIE LE PLUS ÉLEVÉ

RAPPORT DE GESTION 2019

Période 01.01.2019 - 31.12.2019

Nom Name	Père Vater	D. naiss. Geburtsd.	Lait Milch kg	MG Fett kg	%	Protéine Eiweiss kg	%	Lait/jour de vie Milch/Lebenstag Jours	kg	Propriétaire Besitzer
Schoental Gilbert PUMBA	GILBERT	03.05	118382	4507	3.81	3615	3.05	5255	22.5	Amsler-Bürge Jolanda & Daniel
Wasserhof Acme CELINE	ACME	05.08	118138	4190	3.55	3740	3.17	4139	28.5	Wasserhof THG Gals
Marsa Merv IKONA	MERV	10.03	118123	5438	4.60	3981	3.37	5628	21.0	Villiger Markus
Edisons Mr Sam DELAINE	MR SAM	11.05	118031	5348	4.53	4268	3.62	4974	23.7	Büsser Reto
PERSIA	ROUMARE	01.09	117772	4298	3.65	3650	3.10	3790	31.1	Horni Urs
PETRA	PARJAS	07.05	117605	4740	4.03	3956	3.36	5207	22.6	Frei Marcel
BOUBOU	FANEUR	06.05	116943	4279	3.66	3453	2.95	5212	22.4	Duperrut Olivier & Pascal
GERONA	LUCKY MIKE	11.06	116465	4743	4.07	4061	3.49	4314	24.1	Burkard Fredy
Steinhof's Lander ROXI	LANDER	10.04	115915	4769	4.11	3809	3.29	5452	21.3	Steinhof Ruprecht
KARINA	MANOR	08.06	115727	4424	3.82	3695	3.19	2089	16.4	Muff-Staffelbach Sepp
CAMARELL	BURT	03.07	115671	4176	3.61	3971	3.43	4510	25.6	Dahinden Roger
Kaufmann Elan ELDORA	ELAN	11.06	115590	4197	3.63	3597	3.11	4666	24.8	Kaufmann Martin
Bluberg Faneur DEBBIE	FANEUR	09.04	115515	4066	3.52	3881	3.36	5238	22.1	Blunier Gebrüder
Himeyers Toystory TAMINA	TOYSTORY	01.08	115034	4953	4.31	4092	3.56	4202	27.4	Meyer Eduard & Pascal
Au Parchy Faneur AZUR	FANEUR	11.04	114661	3433	2.99	3458	3.02	5357	21.4	Fragnière Jean-Pierre
Noël Talent ETAMINE	TALENT	08.05	114466	5765	5.04	4506	3.94	4932	23.2	Noël Saskia et Christophe
VALENCIA	IRON	08.04	114117	5816	5.10	4220	3.70	5562	20.5	Villiger Lukas
RAIKA	JOE	03.04	113991	3878	3.40	3389	2.97	5450	20.9	Schnyder Benedikt
MADORIS	MISTRAL	07.06	113984	3835	3.36	3595	3.15	4774	23.9	Fleischmann Paul
Mountainfarm Champion CYRA	CHAMPION	11.06	113946	3753	3.29	3285	2.88	4657	24.5	Emmenegger Daniel
SASKIA	KENDALL	02.04	113540	4739	4.17	3866	3.40	5389	21.1	Rubin Hanspeter & Bruno
Les Tilleuls Blitz ALICIA	BLITZ	08.07	113398	4192	3.70	3415	3.01	4391	25.8	Cachemaille Jean-François
Meier'S Buckeye EDITHA	BUCKEYE	08.07	113288	3764	3.32	3550	3.13	4146	27.3	Meier Heinz
Ru Ro We Shottle SALSA	SHOTTLE	08.08	113190	3947	3.49	3336	2.95	3996	28.3	Rüssli Alfred
QUIRL	DENIER	10.04	113053	4908	4.34	3796	3.36	2674	18.9	Von Rickenbach Xaver & Beat
GRAZIELLA	MAGISTO	03.05	112984	4785	4.24	3531	3.13	5359	21.1	Estermann J. & Suter H.
FALAISE	JORDAN	10.03	112864	4226	3.74	3718	3.29	5634	20.0	Guhl Andreas
RABI		11.05	112845	5235	4.64	4046	3.59	4842	23.3	Villiger Paul
ALISEE		11.04	112566	4048	3.60	3424	3.04	5422	20.8	Roth Armin
IVANA		02.05	112509	5327	4.73	3722	3.31	5168	21.8	Rueter Markus
Walland Lineker VERENA	LINEKER	06.06	112202	4419	3.94	3419	3.05	4719	23.8	Walti Kurt
GALINETTE	TITANIC	11.06	112098	4099	3.66	3347	2.99	4596	24.4	Meister Daniel
La Cure LADINO BIANCA	LADINO	01.07	111711	3658	3.27	3454	3.09	4379	25.5	Bavaud Cédric
Emil'S Ranch Sosa SILVIA	SOSA	12.11	111448	3627	3.25	3037	2.73	2837	39.3	Ziegler Markus
La Brillaz Morty FANEE	MORTY	04.05	111083	4081	3.67	3676	3.31	4974	22.3	Yerly Michel
Huweid Conquest TOSCANA	CONQUEST	07.04	110960	5336	4.81	3784	3.41	5606	19.8	Huwiler Kurt
CLARA	JAGGAR	01.06	110505	4318	3.91	3158	2.86	4718	21.3	Sager Beda
ASCONA	EMROLIVE	05.04	110297	3727	3.38	3500	3.17	5319	20.7	Teuscher Jean-David
DELPHIN	GREEN-POW...	03.07	110152	3590	3.26	3274	2.97	4569	24.1	Adam-Ruch Stefan
De Rueyres Iron PISTACHE	IRON	09.05	110008	4244	3.86	3557	3.23	5176	21.3	Ferme Rte 66, Oberson & Co
Ru Ro We Lucky Star IRMANDA	LUCKY STAR	11.06	109938	4242	3.86	3553	3.23	4637	23.7	Rüssli Alfred
XYVA		10.06	109728	4150	3.78	3790	3.45	4447	24.7	Bürki Andreas
BABUSCHKA	TALENT	06.07	109716	3855	3.51	3418	3.12	4301	25.5	Winzeler Martin + Michael
Marti Vertigo OTTAWA	VERTIGO	09.03	109570	4528	4.13	3772	3.44	5701	19.2	Marti Laurent
Freihof-Farm Samuelo SELINE	SAMUELO	07.08	109552	3916	3.57	3511	3.20	3893	28.1	Küng Ueli
Les Ponts James BELLA	JAMES	12.07	109454	4221	3.86	3671	3.35	4317	25.4	Dumas Claude
SCHNEEWISLI	TOYSTORY	04.07	109382	4406	4.03	3489	3.19	4385	24.9	Bosshard und Jucker
Chenaleyres Baxter TAIWAN	BAXTER	11.07	108894	4213	3.87	3247	2.98	4083	26.7	Bapst Florian

Nom Name	Père Vater	D. naiss. Geburtsd.	Lait		MG		Protéine		Lait/jour de vie		Propriétaire Besitzer
			Milch kg	Fett kg	%	Eiweiss kg	%	Milch/Lebenstag Jours	kg		
Pregiro Benson EDELWEISS	BENSON	01.03	108779	4843	4.45	3909	3.59	6130	17.7	Girard Daniel	
VERA	URBI	12.04	108696	3922	3.61	3490	3.21	5300	20.5	Heeb Christian	
Les Ponts Stormatic ALASKA	STORMATIC	09.06	108652	4674	4.30	3631	3.34	4609	23.6	Dumas Claude	
OKTAVIA	TOP FLIGHT	06.04	108213	4814	4.45	3453	3.19	5551	19.5	Huggel Urs	
SOPHIA	BACCALA	03.02	108201	4198	3.88	3438	3.18	6332	17.1	Langenstein Stefan	
ENRICA	O MAN	03.09	108001	4023	3.72	3208	2.97	3894	27.7	Pfister Roland	
Godel Eron GRENOUILLE	ERON	07.06	107709	4123	3.83	3621	3.36	4556	23.6	Godel Bertrand & Pascal	
StoWin O Man OLIVIA	O MAN	12.08	107565	4091	3.80	3544	3.29	3913	27.5	Stocker Anton	
204	WIZZARD	05.09	107246	4293	4.00	3275	3.05	3550	30.2	Brunner & Seeholzer	
Birseck Glen ROSI	GLEN	01.09	107199	3817	3.56	3327	3.10	3654	29.3	Schürch Christian	
Thg Lenzhof Ramos KIRA	RAMOS	01.07	107149	4346	4.06	3517	3.28	4601	17.3	Eichenberger & Lüscher Dani...	
REGA	NELSON	04.07	106820	4214	3.94	3226	3.02	4485	23.8	Etter Lukas	
Plaisance Talent LORIE	TALENT	02.06	106782	4350	4.07	3583	3.36	4831	22.1	Furrer Philipp	
Saeteli Modest HATINA	MODEST	10.06	106725	5215	4.89	3601	3.37	4490	23.8	Sätteli Dominik	
GABY	CAMISI	01.02	106713	4647	4.35	3476	3.26	6296	16.9	Schnetzer Niklaus	
DIXIE		06.03	106545	3783	3.55	3077	2.89	5946	17.9	Droz Bryan	
Housefield Jerry LORRY	JERRY	07.08	106189	4079	3.84	3487	3.28	3850	27.6	Etterlin Silvan	
Breitenacker Mistral JENNY	MISTRAL	11.06	106188	3590	3.38	3453	3.25	4657	22.8	Stäheli Erich	
FELINA	SAVARD	12.06	106179	4400	4.14	3568	3.36	4685	22.7	Baer Peter	
TOSCANE	MTOTO	01.05	106143	4330	4.08	3245	3.06	5277	20.1	Sticher Beat	
Reckenberg Nortto RAFFAELA	NORTO	06.06	106122	4560	4.30	3569	3.36	4703	22.6	BG Lehmann Mosimann	
FATIMA	TOTO	01.06	106090	4135	3.90	3513	3.31	5001	21.2	Jud Erich	
MIMI	MISTRAL	03.07	106082	3180	3.00	3045	2.87	4340	24.4	Mattmann Alfred	
Ulstein Downson DOWNA	DOWNSON	02.05	106050	4536	4.28	3430	3.23	5024	21.1	Steinmann & Ulrich	
Frero Laudan KELLY	LAUDAN	10.08	105983	4054	3.83	3260	3.08	3883	27.3	Roth Fredy	
VALERIE	STADEL	08.04	105935	4523	4.27	3485	3.29	5376	19.7	Müller Daniel	
Budall Baxter OTTAWA	BAXTER	09.09	105916	3915	3.70	3410	3.22	3433	30.9	Budmiger-Meier Beny	
Bas Du Ruz Aviron LUMIERE	AVIRON	12.03	105848	4190	3.96	3623	3.42	5547	19.1	Gutsbetrieb BBZN	
FLORA	FREELANCE	09.06	105818	4058	3.83	3433	3.24	4548	23.3	Schoop David	
CANADA	HOPP	09.07	105808	4098	3.87	3501	3.31	4152	25.5	Roth Armin	
MONA		09.07	105797	3686	3.48	2963	2.80	4085	25.9	Innovation Farming	
ROMERA	ROLLERS	02.07	105710	3471	3.28	3467	3.28	4551	23.2	Roth Armin	
ODILE	MINISTER	10.09	105684	3510	3.32	3390	3.21	3600	29.4	Ziegler Markus	
MEDA	MISTRAL	07.07	105453	4550	4.31	3424	3.25	4284	24.6	Niederberger-Furrer Mathias	
OSAKA	O MAN	08.07	105407	5175	4.91	3724	3.53	4495	23.4	Haubenschmid Fredy	
Champ-La-Bise Glacier NESSAJA	GLACIER	05.07	105401	4053	3.85	3380	3.21	4358	24.2	Walter Andreas	
TEXANA	RAMPAGE	02.07	105382	3949	3.75	3219	3.05	4624	22.8	Von Arx Valentin	
Wysa-Holmia Mr Sam GLORIA	MR SAM	03.06	105198	4272	4.06	3269	3.11	4802	21.9	Marti Stefan	
FLAVIE	FANEUR	01.05	104926	3791	3.61	3430	3.27	5218	17.0	Wickert-Bärtschi Mariza	
ANRIS		09.06	104912	4086	3.89	3253	3.10	4622	22.7	Kühne Meinrad	
MIA		01.06	104816	4611	4.40	3476	3.32	4669	22.4	Schwab-Mathys	
Reichmuth Champion IBIZIA	CHAMPION	08.08	104742	3761	3.59	3433	3.28	3882	27.0	BR Landwirtschaftsbetr. Schw...	
Togglewood Stormatic SARINA	STORMATIC	12.04	104703	3493	3.34	3221	3.08	5239	20.0	Winkelmann / Tanner	
HANOI	O MAN	10.04	104666	4366	4.17	3539	3.38	5304	19.7	Staub Hans	
LULU	DENIER	10.05	104643	3951	3.78	3362	3.21	4760	22.0	Heuberger Roland	
Saxa-Top Questo ARIANE	QUESTO	11.08	104293	4263	4.09	3197	3.07	4013	19.7	Strafanstalt Saxerriet Gutsver...	
Frauchwil Roumare PAQUERET	ROUMARE	09.08	104213	3760	3.61	3281	3.15	3985	26.2	Weber Rudolf	
Riethof Jerry ELAINE	JERRY	01.08	104152	3775	3.62	3339	3.21	1686	13.7	Widrig Albert + Fabian	

DIE KÜHE MIT DER HÖCHSTEN LEBENSLEISTUNG LES VACHES AU RENDEMENT DE VIE LE PLUS ÉLEVÉ

RAPPORT DE GESTION 2019

Période 01.01.2019 - 31.12.2019

Nom Name	Père Vater	D. naiss. Geburtsd.	Lait Milch kg	MG Fett kg %	Protéine Eiweiss kg %	Lait/jour de vie Milch/Lebenstag Jours kg	Propriétaire Besitzer
Grand-Praz Rampage LOANA 92 ROYALETY	RAMPAGE	07.08 01.07	104048 104030	3829 3.68 4248 4.08	3297 3.17 3369 3.24	4109 25.3 4640 22.4	Fahrni Marc & Yvan Beck Carl
Himeyers Rino ELLA FABIENNE	RINO FLICFLAC	07.08 11.06	103925 103875	3828 3.68 4362 4.20	3344 3.22 3310 3.19	4136 25.1 4467 23.3	Meyer Eduard & Pascal Schnegg Rudolf
PISA	AMOR	12.04	103815	4336 4.18	3474 3.35	5220 19.9	Kaufmann Andreas
Sunshine Roumare NATHALI FABIOLA	ROUMARE	10.07 05.07	103815 103799	3939 3.79 3811 3.67	3548 3.42 3325 3.20	4423 23.5 4375 23.7	Schmid Andreas Ramp Stefan
Bapst-Farm Kendall JISOU OLMA	KENDALL	10.03 07.04	103784 103783	4380 4.22 4947 4.77	3381 3.26 3402 3.28	5740 18.1 5368 19.3	Langenstein Stefan Gygax Fredi
Vomattenhof Jerry NAFIYE	JERRY	12.07	103751	4100 3.95	3436 3.31	4100 25.3	Rüttimann Michael
LEA	DOLMAN	02.08	103748	3934 3.79	3255 3.14		Kobler-Benz Bernhard
GLORIA	MTOTO	01.06	103740	3859 3.72	3239 3.12	4919 21.1	Sauter Peter
Hauterive Denier GAMBIA	DENIER	09.05	103711	4581 4.42	3713 3.58	4905 21.1	Grangeneuve Ferme-Ecole
Isvalan Murat DAMURA	MURAT	08.06	103659	4007 3.87	3197 3.08	4783 21.7	Isler Cedric & Jérôme
Ru Ro We Micos IRAQUE	MICOS	09.06	103576	4340 4.19	3550 3.43	4568 22.7	Rüssli Alfred
Drognens Jenus BROOKE	JENUS	07.06	103547	3969 3.83	3435 3.32	4546 22.8	Godel Bertrand & Pascal
Wyss Iota BELLAMI	IOTA	10.11	103284	3396 3.29	3340 3.23	2957 34.9	Wyss Markus
ALOA	COLOMBO	11.05	103204	4022 3.90	3297 3.19	4935 20.5	Vogel Christian
VOLTA		01.04	103184	3946 3.82	3376 3.27	5722 18.0	Dupasquier Philippe & Samuel
Weibel-Hf Freelance OKTAVIA	FREELANCE	06.09	103103	3695 3.58	3159 3.06	3648 28.3	Hungerbühler Stefan & Basil
Luka Roy ARINA	ROY	08.06	103077	3960 3.84	3306 3.21	4635 22.2	Lüdi Christoph
Luka Mr Sam DAMIANA	MR SAM	02.09	103032	3705 3.60	3050 2.96	3929 26.2	Lüdi Christoph
KIMBERLY	GLEN	11.08	103016	4147 4.03	3675 3.57	3993 25.8	Keller Ueli
Black + Wyth Airraid PALMIRA	AIRRAID	02.09	102969	4607 4.47	3239 3.15	3838 26.8	Koster & Keller
Sunshine Toystory MONROSE	TOYSTORY	11.07	102837	4134 4.02	3272 3.18	4304 23.9	Schmid Andreas
ANITA	JERRY	12.07	102798	4052 3.94	3333 3.24	4287 24.0	Fuhrer Fritz
FERGIE	FERRARI	08.06	102627	4468 4.35	3193 3.11	1032 7.3	Sifrig Ernst
Muehlehof Iron ALENKA	IRON	08.04	102529	4247 4.14	3124 3.05	5497 18.7	Liechti Jun. Walter
Godel Roy HEVERHILL	ROY	05.07	102215	4201 4.11	3344 3.27	4535 22.5	Godel Bertrand & Pascal
AMIRA	BLITZ	10.06	102142	3961 3.88	3459 3.39	4523 6.2	Grundhof Bözberg AG
La Biolleyre Baxter ESPADRILLE	BAXTER	01.08	102124	3525 3.45	2819 2.76	4308 23.7	Cardinaux Benoît
Housefield Lheros LERA	LHEROS	04.06	102115	4322 4.23	3294 3.23	4875 20.9	Etterlin Silvan
Hokue Pagewire PARPAN	PAGEWIRE	06.09	102100	4355 4.27	3340 3.27	3528 28.9	Hochuli Samuel
VIOLENCE	BACCALA	06.06	102088	3759 3.68	3153 3.09	4859 21.0	Girard-Thierrin
Les Crossets Goldwyn MARJOL...	GOLDWYN	10.08	102004	3786 3.71	3521 3.45	4032 25.3	Piccand Laurent & Frédéric
Terra Plana Baxter CORTINA	BAXTER	12.07	101949	3585 3.52	3034 2.98	4281 23.8	Barmettler Peter
VIRGINIE	BORNEO	12.06	101870	4291 4.21	3526 3.46	4694 11.3	Domaine du Château
KENIA		05.07	101851	4248 4.17	3772 3.70	3914 22.2	Kuhn Florian
FREUDE	LENINE	11.07	101837	3693 3.63	3279 3.22	4080 6.2	Grundhof Bözberg AG
GAMILLA	MTOTO	02.03	101824	4012 3.94	3352 3.29	5766 17.7	Zoller Peter
ORISSA	DENIER	07.03	101785	4384 4.31	3325 3.27	5620 18.1	Heuberger Roland
GILBERTE	LASSO	09.05	101704	4948 4.87	3908 3.84	4891 20.8	Rubin Hanspeter & Bruno
Ammann's Joah SWENIA	JOAH	07.05	101656	4656 4.58	3547 3.49	4895 20.8	Ammann Karl
Chatolstein Colin DAISY	COLIN	02.08	101630	4139 4.07	3274 3.22	3971 25.6	Meylan Philippe & Alois
La Waebera Ralstorm TINA	RALSTORM	01.09	101598	4288 4.22	3692 3.63	3882 10.9	Ferme La Waebera
Grange-Neuve Buckeye IBIZA	BUCKEYE	01.08	101563	3910 3.85	3060 3.01	4163 24.4	Bapst Raymond & Philippe
BRIGITTA	SIG	01.05	101538	3891 3.83	3206 3.16	2769 14.8	Imwinkelried Hugo
Ru Ro We O Man BANNY	O MAN	08.08	101491	4059 4.00	3647 3.59	3726 27.2	Rüssli Alfred

Nom Name	Père Vater	D. naiss. Geburtsd.	Lait Milch kg	MG Fett kg	%	Protéine Eiweiss kg	%	Lait/jour de vie Milch/Lebenstag Jours	kg	Propriétaire Besitzer
BRIGITTE	BLITZ	10.08	101402	4065	4.01	3392	3.35	3756	27.0	Walter Andreas
JRA	ROLLERS	11.08	101377	3235	3.19	3125	3.08	3630	24.5	Burkard Fredy
WOOPI	EDI	01.04	101373	4423	4.36	3149	3.11	5434	18.7	Müller-Bachmann Markus
Meier'S Shottle CORRY	SHOTTLE	09.07	101371	3984	3.93	3028	2.99	4214	24.1	Wiedmer Markus
RER-Favre Royalist EGYPTE	ROYALIST	10.05	101361	3695	3.65	3495	3.45	5043	20.1	Kreis Jörg
KITTY	QUESTO	03.08	101360	3828	3.78	3167	3.12	4031	25.1	Pünter Urs
Silvester James NOBLESSE	JAMES	09.05	101328	4190	4.14	3210	3.17	5130	19.8	Blatter Daniel
PINGI	ADI	09.06	101239	3934	3.89	3284	3.24	4408	23.0	Balmer Rudolf
KARIN	FLICFLAC	12.06	101220	4550	4.50	3196	3.16	4344	23.3	Krieger Rolf
Oesch Ford IDA	FORD	10.06	101204	3334	3.29	3058	3.02	4422	21.6	Oesch Hansueli
Oppliger Shottle SHOTTARIELLE	SHOTTLE	11.09	101087	3802	3.76	3083	3.05	3703	27.3	Oppliger Pierre
GRAZIELLA	PALMER	01.04	101057	4782	4.73	3586	3.55	5764	17.5	Schnetzer Niklaus
Fluh-Holstein Goldwyn OLYMPIA	GOLDWYN	04.09	101007	2880	2.85	3168	3.14	3787	26.7	Schnell Dietmar & Baldwin
ETOILE	PICKEL	08.05	100961	3863	3.83	3370	3.34	5010	20.2	Grünenfelder Urban
Dardard Lambada URSULE	LAMBADA	08.05	100894	3960	3.92	3186	3.16	4958	20.3	Brodard Jean-Bernard
OTTAWA	ONYX	02.06	100864	3810	3.78	3176	3.15	4967	20.3	Schönholzer Ueli
BRENDA	BINKY	12.07	100834	4142	4.11	3193	3.17	1486	13.9	Ruf-Villiger Walter
Santelhof Jonas GLORIA	JONAS	03.09	100811	3496	3.47	2953	2.93	3553	28.4	Bütler Daniel
FANY	SAMUELO	06.08	100779	3694	3.67	3301	3.28	3964	25.4	Hartmann Willi
DINGA	DENYS	11.05	100741	3829	3.80	3135	3.11	4653	19.8	Wicki Thomas
GABRIELA	GASPER	01.06	100697	3796	3.77	3325	3.30	4668	21.6	Egli Ruedi
Holst-Moser Millenium OTTAWA	MILLENIMUM	02.08	100693	3336	3.31	3228	3.21	3962	25.4	Vogel Stefan
DIBANG	DOLMAN	09.08	100684	3919	3.89	2747	2.73	3950	25.5	Bosshard und Jucker
Les Tilleuls Ford NEBRASKA	FORD	01.07	100678	3556	3.53	3027	3.01	4480	22.5	Cachemaille Jean-François
Mac Brett DORIS	BRETT	02.07	100649	3759	3.73	3462	3.44	4291	23.5	Marchand Pascal
Noël Ralstorm ALIZEE	RALSTORM	04.09	100618	4349	4.32	3268	3.25	3346	22.0	Noël Saskia et Christophe
ARVI	ASTOR	01.07	100577	4157	4.13	3238	3.22	4422	22.7	Barmettler Jost
SENTA	SHAKER	01.05	100553	3749	3.73	3199	3.18	5126	19.6	Renggli Thomas
Mapleyard Joyboy FLOWER	JOYBOY	10.07	100548	3348	3.33	3027	3.01	4304	13.7	Mapleyard Holstein
Mont-Chervet Capri BEAUTE	CAPRI	01.04	100498	3847	3.83	3019	3.00	5536	18.2	Chevalley Nicolas
Molex Jenus JULIA	JENUS	03.05	100483	4286	4.27	3313	3.30	5151	19.5	Mörgeli Leo
Bül-R. Damion EGRETTE	DAMION	10.07	100477	3205	3.19	3052	3.04	4182	24.0	Bühler Raymond
Chételat James CHEYENNE	JAMES	05.05	100455	4362	4.34	3604	3.59	5073	19.8	Chételat Patrick
NADINE	SCOOBY-DUJ	09.09	100454	4063	4.04	3272	3.26	3713	27.1	Egli Benedikt
V.S.P. Bata WENDY	BATA	11.07	100439	3805	3.79	3221	3.21	3954	22.2	Waeber Jean-Joseph
SYDNEY	DARIUS	07.08	100423	4206	4.19	3465	3.45	4073	24.7	Staffelbach Roland
ELSI		08.05	100414	3462	3.45	3134	3.12	2611	16.0	Koster Martin
Villstar Stormatic GINA	STORMATIC	11.08	100401	4064	4.05	3065	3.05	3887	25.8	Villiger Paul
Hochstrasser Ross KIMBERLY	ROSS	03.09	100399	3300	3.29	3133	3.12	3879	25.9	Hochstrasser Ruedi
Invaud Goldwyn DARLING	GOLDWYN	07.07	100366	3683	3.67	3107	3.10	4261	23.6	Charrière Pierre
OMA	MEGASTAR	12.07	100345	3643	3.63	2944	2.93	4012	25.0	Schürch Christian
M.FOTILE	JUNESTARF...	02.07	100309	3734	3.72	3278	3.27	4689	21.4	Michel Hubert
SELDA	IRON	11.04	100292	4098	4.09	3141	3.13	5321	18.8	Mesot Yvan
Künzle'S Final Cut HALINA	FINAL CUT	01.08	100270	3718	3.71	2939	2.93	4242	23.6	Künzle Stefan
GLORIA	BRUNO	03.07	100236	3781	3.77	3036	3.03	4284	23.4	Frei Heinz
Lilienhof Tabor HIGHLIGHTH	TABOR	12.07	100222	3918	3.91	3269	3.26	3925	24.6	Heeb Daniel
Frydom Ross OTTAWA	ROSS	07.08	100068	3802	3.80	3069	3.07	4006	25.0	Comex FRYDOM
REIKA		07.04	100018	4237	4.24	3550	3.55	5237	17.8	Müller Stefan

AUSZEICHNUNGEN AUFGRUND DER NACHZUCHT

DISTINCTIONS SELON LA DESCENDANCE

RAPPORT DE GESTION 2019

Kühe die 2019 einen oder mehrere Sterne erhalten haben / vaches ayant obtenu une ou plusieurs étoiles en 2019

Vache Kuh	Père Vater	Date nais. Geburtsd.	Nbre d'étoiles Anz. Sterne	Descendants enregistrés Registrierte Nachzucht	Propriétaire Besitzer
Hellender Juror JURGOLIN	JUROR	08.01.2000	38	63	Ender Andreas & Thomas
Jacobs Igniter PRISKA	IGNITER	02.01.2002	19	56	Suard Jean-Pierre & Frédéric
Noël Talent ETAMINE	TALENT	09.08.2005	16	37	Noël Saskia et Christophe
Schuwey Rubens JBERIA	RUBENS	11.12.2000	13	29	Schuwey Beat & Tobias
Baugosse Merchant MARION	MERCHANT	11.09.2003	11	24	Baume Silvio
Theiro Jocko JUDIT	JOCKO	28.04.2002	11	59	Küng-Theiler Sandra
Bel Goldwyn NOCITA	GOLDWYN	25.01.2006	10	37	Barbey & Godel
Vidia Demello RAVISANTE	DEMELLO	01.01.2011	10	23	Castella Michel
Piller Igniter TULIPE	IGNITER	19.11.2003	10	35	Comex Currat-Papaux-Piller
Gauglera Merchant KELLY	MERCHANT	02.07.2003	9	22	Gremaud & Pharisa
Riedmuellers Blitz COLOMBE	BLITZ	01.01.2004	8	15	Henchoz Pascal
Muller Rubens OLINDA	RUBENS	23.12.2001	8	27	Müller Hélène & Jean-Bernard
Decrausaz Iron O'KALIBRA	IRON	04.09.2006	8	18	S Bro & Conroy Pat
Reckenberg Shottle LUCIE	SHOTTLE	02.06.2009	7	11	BG Lehmann Mosimann
Clair Delune Zicostar HONGROISE	ZICOSTAR	16.02.2001	7	10	Cardinaux Guy
Chételat Journalist INDIENNE	JOURNALIST	05.04.2001	7	15	Chételat Patrick
Hellender Champion CORINA	CHAMPION	01.07.2005	7	13	Ender Andreas & Thomas
Sunny House Cousteau CAMEL	COUSTEAU	17.08.2000	7	7	Genoud Pascal
Mox Kite MARYROSE 11	KITE	12.04.2005	7	39	Rüttimann André & Patrick
Baugosse Goldwyn MELODIE	GOLDWYN	05.01.2008	6	11	Baume Silvio
Les Ponts James BEAUTY	JAMES	30.01.2001	6	8	Dumas Claude
La Waebera Glacier OCEANIE	GLACIER	25.09.2005	6	11	Ferme La Waebera
Rosière Stadel BLONDINE	STADEL	13.02.2000	6	10	Ferme Thusy
Moo Goldwyn DIAMOND	GOLDWYN	01.09.2006	6	35	Flury Reto
Pregiro Benson EDELWEISS	BENSON	04.01.2003	6	27	Girard Daniel
Bopi Champion EGYPTTE	CHAMPION	29.08.2006	6	10	Jaquet Frères
Hokovit Bolton SHARON	BOLTON	06.08.2011	6	10	Weber Rudolf
Terra Plana Talent CARLA	TALENT	13.09.2005	5	13	Brügger Simon
Chollet-Star Stadel GLORIA	STADEL	21.12.2001	5	22	Chollet François
Rogy Lyster ODYSSEE	LYSTER	22.08.2004	5	8	Demierre Joe
Les Ponts Stormatic ANGELA	STORMATIC	16.01.2007	5	4	Dumas Claude
Savoleyre Goldwyn DAISY	GOLDWYN	29.09.2008	5	5	Favre Sébastien
TULIPE	EMINENZ	05.09.2003	5	7	Ferme des Sources
Schrybers Man O Man TORINA	MAN O MAN	23.08.2010	5	7	Hurni-Kammermann Hans
Gauglera Lheros KYLIE	LHEROS	12.11.2003	5	20	Romanens & Pharisa
Lystel Bolton LORANA	BOLTON	29.11.2007	5	17	Swisslor (Ecoffey - Gremaud's)
ETERNITY	SHOTTLE	12.12.2007	5	17	Thomann Silvia & Gaudenz
Hellender Goldwyn GENOVA	GOLDWYN	19.01.2008	5	9	Weber Rudolf

Vache Kuh	Identité Identität	Père Vater	Date nais. Geburtsd.	Propriétaire Besitzer
White-Hill Damion LUANA	120068409231	DAMION	04.12.2007	Aellig Peter
Grange-Neuve Joah HARMONIE	120059020933	JOAH	21.01.2007	Bapst Raymond
Grange-Neuve Goldwyn JAMAIQUE	120076601818	GOLDWYN	16.02.2009	Bapst Raymond & Philippe
Baugosse Windbrook MARIKA	120097903472	WINDBROOK	07.05.2012	Baume Silvio
Reckenberg Jordan ALANIS	120093691595	JORDAN	23.08.2011	BG Lehmann Mosimann
Budall Ashlar OPHELIA	120098874245	ASHLAR	02.10.2011	Budmiger-Meier Beny
Edisons Baroque DARAMONA	120077808841	BAROQUE	21.05.2009	Büsser Reto
Clair Delune Ross PAQUERETTE	120077742497	ROSS	26.07.2009	Cardinaux Guy
Riedmuellers Windbrook CINDY	120097776519	WINDBROOK	14.12.2011	Dähler Michael
Les Ponts Sid ATINA	120097341687	SID	01.01.2012	Dumas Claude
Les Ponts Diploma GALANTE	120097341748	DIPLOMA	06.02.2012	Dumas Claude
Duckett Goldwyn TRACY	120088691661	GOLDWYN	18.09.2010	Egli Benedikt
Dardard Goldwyn ACTRICE	120067955753	GOLDWYN	14.11.2007	Emmenegger Daniel
Mountainfarm Larez LEILA	120076421669	LAREZ	30.11.2008	Emmenegger Daniel
Duckett Goldwyn TOBY	120088691654	GOLDWYN	18.09.2010	Ender Andreas & Thomas
Riedmuellers Seaver ROMINA	120099110694	SEAVER	23.09.2011	Fahrni Michel
Rey Shottle ARIZONA	120083367622	SHOTTLE	12.10.2009	Ferme Kolly-JL
Resto Meridian ILA GOLD	56319229413	MERIDIAN	03.04.2013	Ferme La Waebera
Tuerliberg Goldday ALINE	120103430565	GOLDDAY	20.11.2012	Flury Reto
Flu Farm Destry CALANDA	120104451156	DESTRY	22.12.2012	Flury Reto
FREUDE	120059828300	LENINE	19.11.2007	Grundhof Bözberg AG
Ptit Coeur Fever NEVROSE	120093980255	FEVER	02.08.2011	Hartmann Willi
Lilienhof Gerard V.I.P.	120093887691	GERARD	10.08.2011	Heeb Daniel
Rhein-Valley September HAIKA	120082843790	SEPTEMBER	06.09.2009	Horni Urs
PETUNIE	120096011383	BLITZ	03.05.2011	Hurni Brigitte
Bourgo Atwood BATAILLE	120091799613	ATWOOD	15.12.2010	Jaquet Laurent et Jean-Philippe
Le Paigre Burny SAMBIA	120094233374	BURNY	05.03.2011	Juillerat François
GEORGIA	120077803631	GLEN	23.08.2009	Kaufmann Andreas
INDIA	120084388046	ITTER	10.09.2010	Kaufmann Andreas
Rohrberg Shottle GRAZIA	120086290880	SHOTTLE	10.08.2010	Kunz Hubert & Othmar
Lüthis Sanchez SVENYA	120094337966	SANCHEZ	14.08.2011	Lüthi Hans
Mac Shottle FERDIE	120080533334	SHOTTLE	21.09.2009	Marchand Pascal
Meier'S Glen MEGAN	120085976105	GLEN	15.12.2009	Meier Heinz
Meier'S Shottle PAMINA	120088387779	SHOTTLE	08.04.2010	Meier Heinz
Meier'S Sudan ROJA	120102607395	SUDAN	13.08.2012	Meier Heinz
Kaeser Lureck BARBIE	120098299635	LURECK	16.12.2011	Meyer Eduard & Pascal
Bois-Raiguel Platnum REINE	120085626253	PLATNUM	18.01.2010	Müller Adrian & Mirjam
Closrouiller Victor AZALEE	120092975948	VICTOR	17.12.2010	Oppliger Pierre
La Vize Iota OXIGENE	120099431607	IOTA	11.10.2012	Pache & Krebs
Hellender Windbrook GRACIE	120097233272	WINDBROOK	22.07.2012	Peterhans Toni
Hellmuth's Lightning PAOLA	6634639136	LIGHTNING	24.08.2009	Rüttimann André & Patrick
Ruegruet Regiment RAMONA	120089354961	REGIMENT	03.06.2010	Rüttimann André & Patrick
Gs Alliance Sid DESTINY	120091491678	SID	21.09.2011	S Bro Holstein
Gs Alliance Goldwyn EMILY	120091491517	GOLDWYN	19.02.2011	S Bro Holstein
NOËL-RED Adv	5439373351	ADVENT	21.12.2009	S Bro Holstein
Cotting Sanchez BABYSTAR	120083139632	SANCHEZ	04.04.2010	Schnell Dietmar & Baldwin
Schuwey Classic RICOLA	120053385960	CLASSIC	17.09.2007	Schuwey Beat & Tobias
Gastlosen Jamflow LYA	120076559737	JAMFLOW	26.12.2008	Schuwey Christian
Schuwey Classic ROMY	120068661318	CLASSIC	11.12.2007	Schuwey Tobias
BEAUTY	120102428570	WINDBROOK	17.02.2012	Thomann Silvia & Gaudenz
FLEUR	120088732302	MILLION	18.12.2010	Thomann Silvia & Gaudenz

“GOLDEN MEDAL” KÜHE VACHES “MÉDAILLE D’OR”

RAPPORT DE GESTION 2019

Periode 01.01.2019 - 31.12.2019

Vache Kuh	Identité Identität	Père Vater	Date nais. Geburtsd.	Propriétaire Besitzer
Knonaudale Goldwyn AMY	120083001519	GOLDWYN	02.10.2010	Villiger Reto
Rickenbach Ross JANA	120078379593	ROSS	24.02.2009	Von Rickenbach Beat
Walkers Roy ORA	120063881797	ROY	15.12.2007	Walker Erich & Christian
Wyss Atwood ASCONA	120092420059	ATWOOD	10.03.2012	Wyss Markus
Erbcrest Planet ETOILE	120087555995	PLANET	13.09.2010	Wyss Markus
Wyss Dempsey TAMTAM	120092420028	DEMPSEY	18.02.2012	Wyss Markus
Emil'S Ranch Sosa SILVIA	120097674686	SOSA	10.12.2011	Ziegler Markus



Grange-Neuve Goldwyn JAMAIQUE



HOLSTEIN SWITZERLAND - Grangeneuve 27 - 1725 Posieux
+41 (0)26 305 59 00 - info@holstein.ch - www.holstein.ch