

2020

GESCHÄFTSBERICHT RAPPORT DE GESTION

HOLSTEIN SWITZERLAND



04.
RÜCKBLICK 2020
RETROSPECTIVE 2020

08.
PORTRÄT
PORTRAIT

10.
2020 IN ZAHLEN
2020 EN CHIFFRES



18.
LEISTUNGSKONTROLLE
CONTRÔLE DES PERFORMANCES

22.
ZUSAMMENARBEITEN
COLLABORATIONS

24.
AUSBLICK
PERSPECTIVES



13.
DIENSTLEISTUNGEN
PRESTATIONS

16.
HERDEBUCH
HERDBOOK



**GESCHÄFTSBERICHT
RAPPORT DE GESTION**

Holstein Switzerland
Route de Grangeneuve 27
1725 Posieux
+41 26 305 59 00
info@holstein.ch
www.holstein.ch

Director/directeur
MICHEL GEINOZ

MitarbeiterInnen / Collaborateurs.trices
ERIC BARRAS
PIERRE-ALAIN BRÜGGER
OLIVIER BUCHS
DAVID CURTY
LORIANE DUMAS
SYBILLE JUNGO
PATRICK MONOD
TIMOTHÉE NEUENSCHWANDER
BERTRAND PAGE
MICHELINE RITTER
MARIE-JOSÉE ROSSIER
KARIN ZURBUCHEN-SCHUWEY

27.
DANK
REMERCIEMENTS

32.
STATISTIKEN
STATISTIQUES



JAHRES- RÜCKBLICK 2020

Was bleibt vom Jahr 2020 ? Die COVID-Krise hat riesige Umwälzungen verursacht und unser Leben stark beeinträchtigt. Trotz der sanitären Krise und deren erheblichen wirtschaftlichen Auswirkungen blieb die Landwirtschaft für einmal glücklicherweise verschont: Das Interesse für die lokale Produktion und kurzen Vertriebswege nahm zu, und der Lockdown hatte keine schwerwiegenden Folgen für unseren Sektor.

Was die Zucht betrifft, so litten die Märkte trotzdem erheblich, und die Schliessung der Restaurants sowie die Absage zahlreicher Veranstaltungen wirkten sich massiv aus, insbesondere auf den Kälbermarkt. Unser soziales Leben wurde extrem eingeschränkt: Nach der Absage des Holstein Weltkongresses in Montreux und von EXPO Bulle mussten wir auch auf die

REVUE DE L'ANNÉE 2020

Quel regard jeter sur l'année 2020 ? Les bouleversements causés par la crise du coronavirus sont énormes et nos vies en ont été fortement impactées. Heureusement, malgré la crise sanitaire et les importantes conséquences économiques, l'agriculture a pour une fois fait partie des épargnés : En effet, la production locale et les axes de distribution courts ont connu un véritable regain d'intérêt et les mesures de confinement n'ont pas eu de graves conséquences sur notre secteur.

Du côté de l'élevage, les marchés ont tout de même fortement accusé le coup et la fermeture des restaurants et les innombrables annulations d'événements ont eu d'importantes répercussions, notamment sur les marchés des veaux. Notre vie sociale a été réduite à peau de chagrin : après les annulations du congrès mondial Holstein à Montreux et d'EXPO Bulle, nous

Delegiertenversammlung im Forum Fribourg, die Holstein Awards, die verschiedenen Stierenmärkte und die anderen Herbstausstellungen sowie die Junior Expo in Bulle verzichten. Alle Veranstaltungen mit viel Publikum mussten abgesagt werden. Nebst dem bedauerlichen Fehlen der sozialen Kontakte leidet der Zuchtsektor auch darunter, dass die schönsten Tiere und das Resultat der genetischen Selektion nicht gezeigt werden können.

Der vorübergehende Stopp der Milchkontrolle im Frühjahr und die anderen Massnahmen im Zusammenhang mit der sanitären Krise verliehen der Digitalisierung Aufschwung. Wir setzten viel Zeit und Energie ein für die Fortsetzung der Entwicklung im EDV-Bereich, um die Milchkontrolle ohne allzu grosse Probleme fortsetzen und die Milchkontrolleure entschädigen zu können. Schliesslich konnten wir den automatischen Tierdatenaustausch ATDA mit den automatisierten und robotisierten Melkanlagen stark vorantreiben.

Wir stellen allgemein fest, dass sich die Strukturentwicklung unaufhaltsam fortsetzt. Allerdings konnte der Milchpreis stabilisiert werden, und das landwirtschaftliche Einkommen nahm leicht zu. Die Ernten waren im Allgemeinen gut und ertragreich, wobei sehr grosse Unterschiede zwischen den Regionen verzeichnet wurden.

Es wird uns also nachstehend nicht möglich sein, über die Erfolge unserer Züchter zu berichten. Wir können jedoch mit Stolz hervorheben, dass die Anzahl weiblicher Tiere, die im Herdebuch von Holstein Switzerland registriert sind, und die Anzahl Standardlaktationen trotz des starken Rückgangs auf nationaler Ebene stabil bleiben. Der Durchschnitt der Standardlaktationen nimmt weiterhin zu und liegt über 9'000 kg, und auch die Fett- und Eiweissgehalte steigen. Dies ist ein Beweis für das gute Genetikangebot und die hervorragende Arbeit der Züchter.

avons également dû renoncer à l'assemblée des délégués à Forum Fribourg, aux Holstein Awards, aux différents marchés-concours de taureaux et autres expositions d'automne ainsi que de la Junior Expo à Bulle. Tous les événements réunissant du monde ont dû être annulés et, outre l'absence regrettée des contacts sociaux, le secteur de l'élevage souffre également de ne pas pouvoir montrer ses plus beaux sujets et le fruit de la sélection génétique.

L'arrêt momentané du contrôle laitier, au printemps, et les autres mesures en lien avec la crise sanitaire ont toutefois permis de donner un coup d'accélérateur dans le domaine de la digitalisation : Nous avons consacré beaucoup de temps et d'énergie à la poursuite des développements informatiques afin de maintenir sans trop de soucis le contrôle laitier et d'assurer l'indemnisation des contrôleurs laitiers. Finalement, nous avons pu faire considérablement progresser les transferts automatiques de données ATDA avec les installations de traite automatiques ou robotisées.

Globalement, nous observons que l'évolution des structures poursuit inexorablement son cours. Nous relevons toutefois que le prix du lait a connu une stabilisation et les revenus agricoles une légère hausse. Les récoltes ont été en règle générale bonnes et abondantes, mais les disparités entre les régions furent très importantes.

Il ne sera dès lors pas possible de relater ci-après les succès de nos éleveurs, mais nous tenons toutefois à relever avec fierté que le nombre de femelles inscrites au herdbook Holstein Switzerland et le nombre de lactations standard restent stables, malgré les baisses importantes observées au niveau national. La moyenne des lactations standard continue sa progression au-delà des 9'000 kg et les teneurs en matière grasse et en protéine sont à la hausse, ce qui démontre l'excellence de l'offre génétique et du travail des éleveurs.





FOLGENDE SCHWERPUNKTE PRÄGTEN DAS BERICHTSJAHR 2020

- ▶ Holstein Switzerland hat die offizielle Anerkennung des BLW als Zuchtorganisation für die nächsten 10 Jahre erhalten.
- ▶ An der schriftlichen Delegiertenversammlung wurde David Dumelin in den Vorstand gewählt. Er folgt auf den zurückgetretenen Bruno Giger als zweiter Vertreter des Kreises 7 (Ostschweiz).
- ▶ Die Digitalisierung erlebte einen Aufschwung mit dem Anschluss zahlreicher Betriebe an das System ATDA.
- ▶ Infolge der Absage der Holstein Awards wurden die Meisterzüchter 2020 an einer kleinen Feier in Grangeneuve am 3. Juli 2020 geehrt. Der Familie Wyss wurde für ihre Kuh HAITI, die bis heute die einzige Schweizer Kuh mit mehr als 200'000 kg Lebensleistung ist, ein Spezialpreis übergeben.
- ▶ Ebenfalls im Juli wurde der Titel der «Holstein Switzerland Kuh des Jahres» an Hellender Champion CORTINA der Herren Eric Schopfer und Thomas Ender verliehen.
- ▶ Ende Jahr wurden fünf neue Meisterzüchter ernannt. Ihre von 2002 bis 2017 gezüchteten Tiere weisen die besten Leistungen für Produktion, Exterieur und Langlebigkeit

POINTS FORTS QUI ONT JALONNÉ L'EXERCICE 2020

- ▶ Holstein Switzerland a obtenu la reconnaissance officielle de l'OFAG en tant qu'organisation d'élevage pour les 10 années à venir.
- ▶ Lors de l'assemblée des délégués qui s'est tenue par correspondance, M. David Dumelin a été nommé au comité en tant que deuxième représentant du cercle 7 (Suisse orientale), en remplacement de M. Bruno Giger, démissionnaire.
- ▶ Le développement de la digitalisation a connu une accélération avec la connexion de nombreuses exploitations au système ATDA.
- ▶ En l'absence de Holstein Awards, les Maîtres-éleveurs 2020 ont été honorés lors d'une petite cérémonie à Grangeneuve, le 3 juillet 2020, et un prix spécial a été attribué à la famille Wyss pour leur vache HAITI, qui reste à ce jour la seule vache suisse à avoir franchi les 200'000 kg de production à vie.
- ▶ En juillet également, le titre de « Vache Holstein Switzerland de l'année » a été remporté par Hellender Champion CORTINA, de MM. Eric Schopfer et Thomas Ender.
- ▶ En fin d'année, cinq nouveaux Maîtres-éleveurs ont

auf. Die Meisterzüchter stammen aus den Kantonen St. Gallen, Jura, Waadt und Freiburg.

- ▶ Markus Hitz, neutrales Mitglied der LBE-Kommission Holstein, beschloss, aus dieser auszutreten. Wir danken ihm herzlich für sein Engagement für die Holsteinrasse und die lineare Beschreibung!

Im vergangenen Geschäftsjahr mussten sich die Vorstandmitglieder wie viele andere Leute mit den Videokonferenzen vertraut machen. Sie behandelten unter anderem folgende Dossiers:

- ▶ Prüfung und Vorbereitung der Jahresrechnung 2019 zuhanden der Delegiertenversammlung.
- ▶ Genehmigung des Geschäftsberichts 2019.
- ▶ Anpassung der Dienstleistungstarife.
- ▶ Beschlüsse im Zusammenhang mit der sanitären Situation.
- ▶ Ernennungen innerhalb der ASR und Revision des Ausstellungsreglements.
- ▶ Revision des Herdebuchreglements von Holstein Switzerland.
- ▶ Verschiedene Diskussionen und Beschlüsse zur Zusammenarbeit mit dem Kompetenzzentrum Qualitas.
- ▶ Beschlüsse zur Änderung der zuchttechnischen Dokumente.
- ▶ Strategie für den Anpaarungsplan.
- ▶ Fragen zum Personal und zur Lohnpolitik.
- ▶ Erstellung und Genehmigung des Budgets 2021.

été nommés. Leurs animaux élevés de 2002 à 2017 démontrent les meilleures performances de production, de morphologie et de longévité. Ces Maîtres-éleveurs proviennent des cantons de St-Gall, du Jura, de Vaud et de Fribourg.

- ▶ M. Markus Hitz, membre neutre de la commission DLC Holstein, a décidé de se retirer de ses fonctions. Nous le remercions chaleureusement pour son engagement en faveur de la Holstein et de la description linéaire !

Durant l'exercice écoulé, les membres du comité ont dû, comme beaucoup d'autres, se familiariser avec les vidéoconférences. Ils ont traité entre autres les dossiers suivants :

- ▶ Etude et préparation des comptes 2019 pour l'assemblée des délégués.
- ▶ Validation du rapport de gestion 2019.
- ▶ Adaptation des tarifs des prestations.
- ▶ Décisions en lien avec la situation sanitaire.
- ▶ Nominations au sein de la CTEBS et révision du règlement d'exposition.
- ▶ Révision du règlement du herdbook Holstein.
- ▶ Diverses discussions et décisions relatives à la collaboration avec le centre de compétences Qualitas.
- ▶ Décision de modification des documents zootechniques.
- ▶ Stratégie relative au plan d'accouplement.
- ▶ Suivi du personnel et politique salariale.
- ▶ Elaboration et validation du budget 2021.



PORTRÄT

Per 31. Dezember 2020 beschäftigte Holstein Switzerland 13 Mitarbeiterinnen und Mitarbeiter, davon 6 in Teilzeit (11 VZA). Frau Marie-Josée Rossier trat ihre Stelle als Content Coordinator im Sektor Marketing & Kommunikation am 1. Januar 2020 an. Unsere Lernende Leyla Fecha verliess die Genossenschaft, nachdem sie im Sommer 2020 ihr Diplom als Kauffrau erhielt. Angesichts ihrer sehr speziellen Tätigkeiten hat die Genossenschaft beschlossen, künftig keine Lernenden mehr auszubilden.



Von links nach rechts | de gauche à droite: Patrick Monod - Timothée Neuenschwander - Éric Barras - Pierre-Alain Brügger - Micheline Ritter - Sybille Jungo - Karin Zurbuchen-Schuwey - Loriane Dumas - Marie-Josée Rossier - Olivier Buchs - Bertrand Page - Michel Geinoz - David Curty

PORTRAIT

Au 31 décembre 2020, Holstein Switzerland employait 13 collaboratrices et collaborateurs, dont 6 à temps partiel (11 EPT). Au 1^{er} janvier 2020, Madame Marie-Josée Rossier a commencé son activité de content coordinator dans le secteur Marketing & Communication. Nous relevons également le départ de l'apprentie Leyla Fecha, qui a obtenu avec succès son diplôme d'employée de commerce en été 2020. Au vu des activités très spécifiques, la Coopérative a décidé de renoncer à former de nouveaux apprentis.

VORSTAND / COMITÉ

Ehrenpräsidenten
Présidents d'honneur

Roulin André
Savary Dominique
Hitz Andreas

Präsident / Président
Vizepräsident / Vice-président

Aebischer Hans *
Terreaux Francis *

Mitglieder
Membres

Bärtschi Andreas
Blum Patrick *
Brügger Simon *
Charrière Bruno
Chételat Patrick
Demont Patrick
Dumelin David
Käser-Härdi Stefan
Rüttimann Patrick

Direktor / Directeur

Geinoz Michel *

* Mitglied des Leitenden Ausschusses / Membres du comité directeur

REVISIONSTELLE / ORGANE DE RÉVISION

Fiduciaire Sorefisa Berney SA, 1700 Fribourg / Freiburg

FACHAUSSCHUSS GENETIK / COMMISSION GÉNÉTIQUE

Präsident / Président

Brügger Simon

Mitglieder
Membres

Käser-Härdi Stefan
Gerber Thomas
Trebox Maurice
Guillaume Marc-Henri
Savary Dominique
Spescha Urs
Stoll Jürg

Vertreter von swissherdook
délégués de swissherdook

Vertreter von swissgenetics
délégués de swissgenetics

LBE-KOMMISSION / COMMISSION DLC

Präsident / Président

Brügger Simon

Mitglieder
Membres

Jotterand Nicolas
Frossard Roger
Gerber Thomas

Vertreter von swissherdook
délégués de swissherdook

REKURSKOMMISSION / COMMISSION DE RECOURS

Präsident / Président
Sekretär / Secrétaire
Mitglieder / Membre

Roulin Dominique
Ender Manuel
Meister Peter

2020 IN ZAHLEN



2020 EN CHIFFRES

HOLSTEIN & RED HOLSTEIN

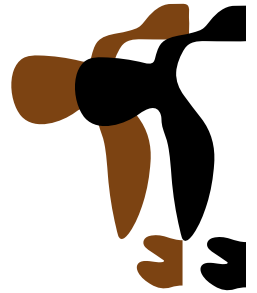

2020

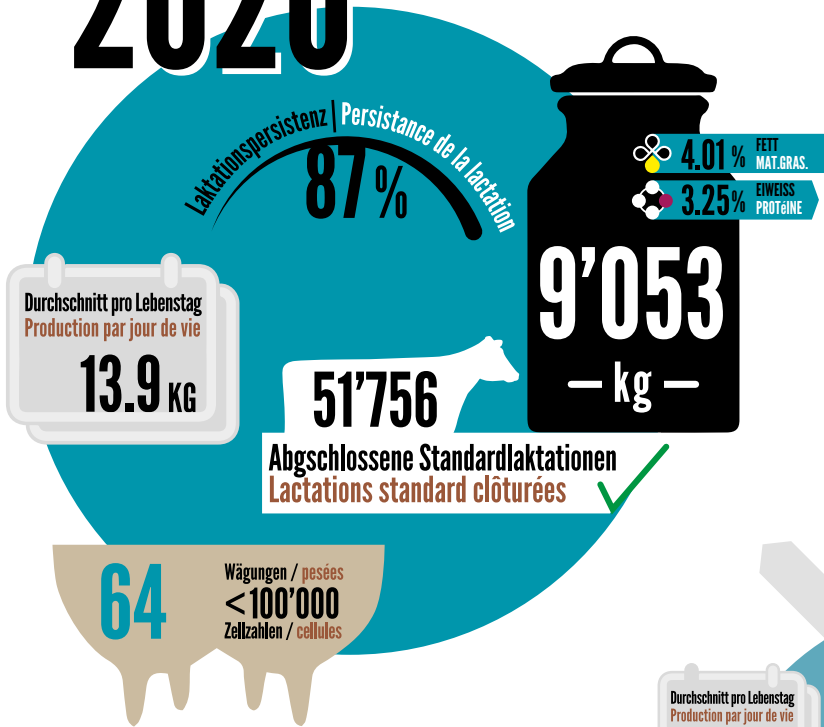

2010

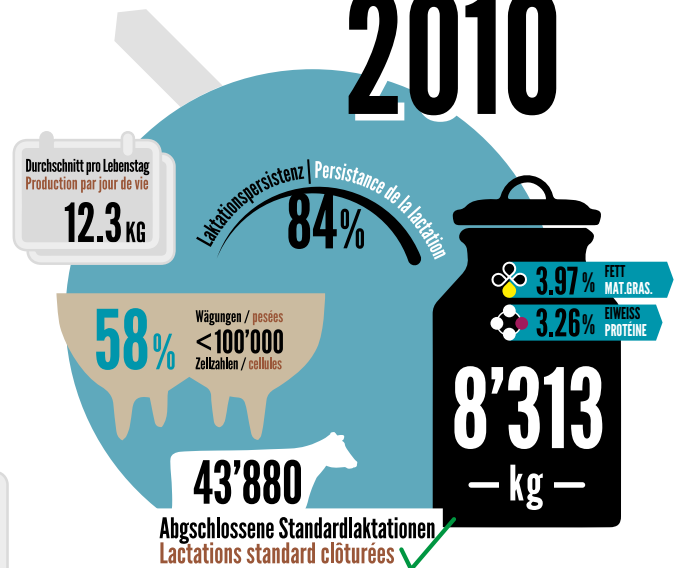

2000

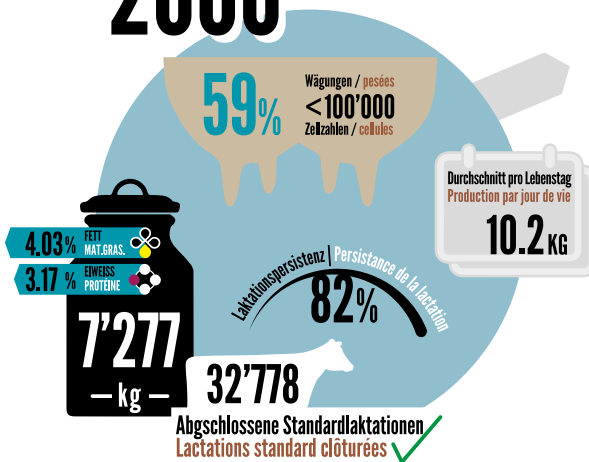

Holstein Switzerland hat die Jahresstatistik publiziert. Sie finden diese auf www.holstein.ch in der Rubrik Publikationen > Statistiken > Jährliche Statistiken 2020.

Holstein Switzerland a publié ses statistiques annuelles. Vous pouvez les consulter sur le site internet www.holstein.ch dans la rubrique Publications > Statistiques > Statistiques annuelles 2020.

2020 IN ZAHLEN	2020	2020/19	2020 EN CHIFFRES
Zuchtgenossenschaften und - vereine	82	-1	Syndicats et associations d'élevage
Aktivmitglieder (30.11.2020)	2'035	-53	Membres actifs (30.11.2020)
davon angeschlossene Züchter	1'726	-48	Dont éleveurs affiliés
davon Züchter, die Mitglied der FSBB sind	13	-2	Dont éleveurs FSBB
davon Einzelmitglieder	296	-3	Dont membres individuels
Anteil Züchter im Betriebsnetz	11%	0	Part d'éleveurs dans le réseau d'exploitations
Herdebuchbestand (30.11.2020) :			Effectifs herdbook (30.11.2020)
Männliche Herdebuchtiere	327	-43	Animaux de herdbook mâles
Weibliche Herdebuchtiere	118'598	+1238	Animaux de herdbook femelles
Weibliche Herdebuchtiere > 16 Monate	86'310	-401	Animaux de herdbook femelles > 16 mois
MILCHLEISTUNG			PERFORMANCE LAITIÈRE
Kühe, die der Milchkontrolle unterstellt sind	65'743	-461	Vaches soumises au contrôle laitier
Standardlaktationen (270-305 Tage)	51'756	+1050	Lactations standard (270-305 jours)
Durchschnitte der Standardlaktationen			Moyennes des lactations standard
Milch, kg	9'053	+51	Lait, kg
Fett, kg / Fett, %	363 / 4.01	+5 / +0.03	Gras, kg / Gras, %
Eiweiss, kg / Eiweiss, %	294 / 3.25	+2 / +0.01	Protéine, kg / Protéine, %
Anzahl Standardlaktationen > 10'000 kg	15'583	+745	Nombre de lactations standard > 10'000 kg
Höchste Standardlaktation	20'706 kg		La plus haute lactation standard
Fett, % / Eiweiss, %	3.53 / 2.92		Gras, % / Protéine, %
Höchster Betriebsdurchschnitt	14'433 kg		La plus haute moyenne d'exploitation
Fett, % / Eiweiss, %	3.53 / 3.02		Gras, % / Protéine, %
Höchste Lebensleistung	171'056 kg		Le rendement à vie le plus élevé
Fett, % / Eiweiss, %	3.41 / 3.09		Gras, % / Protéine, %
Anzahl Kühe mit mehr als 80'000 kg	910	+12	Nombre de vaches ayant dépassé 80'000 kg
Durchschnittliche Lebensleistung beim Abgang / Milch, kg	29'074	+827	Rendement à vie moyen au moment du départ / Lait, kg
Lebensstage, Durchschnitt	13.9 kg	+0.2	Production par jour de vie
Laktationen beim Abgang, Durchschnitt	3.3	+0.1	Lactations au moment du départ, moyenne
LBE			DLC
Anzahl eingestufte Kühe	19'846	+1'305	Nombre de vaches classifiées
davon Erstmelkkühe	13'572 (68%)	+1'041	Dont primipares
Durchschnittliche Gesamtnote	L1 : 79.6		Note globale moyenne
	L2 : 83.3		
	L3+ : 87.0		
Intervall Kalbung – Erstbesamung, Tage	91	+1	Intervalle vêlage – première IA, jours
SP (Intervall Kalbung – erfolgreiche KB), Tage	144	+1	SP (intervalle vêlage – IA fécondante), jours
Index KB (Anzahl KB bis Trächtigkeit)	2.0	0	Index IA (nombre d'IA pour gestation)
Zwischenkalbezeit, Tage	416	+1	Période intervêlage, jours
Anteil Kühe mit 3 KB und mehr, %	25.9	-0.3	Part de vaches avec 3 IA et plus, %
Anteil Rinder mit 3 KB und mehr, %	15.2	+0.6	Part de génisses avec 3 IA et plus, %
Erstbesamungsalter, Monate	17.3	-0.2	Âge 1 ^{ère} IA, mois
Erstkalbealter, Monate	27.6	-0.4	Âge au premier vêlage, mois



DIENSTLEISTUNGEN PRESTATIONS

Der Vorstand ernannte fünf neue Meisterzüchter an seiner Sitzung im Dezember 2020. Bisher erhielten 61 Holsteinzüchter diesen Titel seit seiner Einführung im Jahr 2010.

Lors de sa séance de décembre 2020, le comité a nommé cinq nouveaux Maîtres-éleveurs. A ce jour, 61 éleveurs Holstein ont obtenu cette distinction depuis son introduction en 2010.

DIE NEUEN MEISTERZÜCHTER 2021 / LES NOUVEAUX MAÎTRES-ÉLEVEURS 2021

RETO BÜSSER

Niederwil (SG)
mit dem Herdenname
avec le préfixe

EDISONS

ALAIN & SÉVERIN JUNGO

Tentlingen (FR)
mit dem Herdenname
avec le préfixe

JUNGO

PATRICK MARCHAND

Courtedoux (JU)
mit dem Herdenname
avec le préfixe

MAC

PASACAL HENCHOZ & YVES NICOLET

Essertine-sur-Yverdon (VD)
mit dem Herdenname

avec le préfixe
MOLLANGES

PIERRE BRODARD

Treyvaux (FR)
mit dem Herdenname
avec le préfixe

MONTY

Die Internetplattform www.holstein-vision.ch und ihre mobile Version für Smartphones bleiben die Leaderprodukte für die Erfassung und das Abrufen der Daten sowie das Herdenmanagement. Es wurden verschiedene Verbesserungen vorgenommen, um die Benutzerfreundlichkeit zu verbessern und die Leistung zu erhöhen. Am 31. Dezember 2020 besaßen 1'732 Züchter ein HolsteinVision-Abonnement, also vier von fünf Züchtern. Um die Digitalisierung zu fördern und gleichzeitig die Umwelt zu schonen, wurde im Verlauf des Jahres ein Aufpreis für Papierdokumente eingeführt. Über die Hälfte der Züchter verzichtet ganz auf Papierdokumente für das Herdenmanagement.

La plateforme Internet www.holsteinvision.ch et sa version mobile pour smartphones sont toujours les produits phares pour la saisie et la consultation des données ainsi que pour le management du troupeau. Diverses améliorations ergonomiques ont été intégrées pour optimiser le confort d'utilisation et augmenter les performances. Au 31 décembre 2020, 1'732 éleveurs ont souscrit un abonnement à HolsteinVision, soit quatre éleveurs sur cinq. Afin de promouvoir la digitalisation tout en apportant une contribution notoire au respect de l'environnement, un supplément pour papier a été introduit en cours d'année. Plus de la moitié des éleveurs ont totalement renoncé au papier pour la gestion de leur élevage.

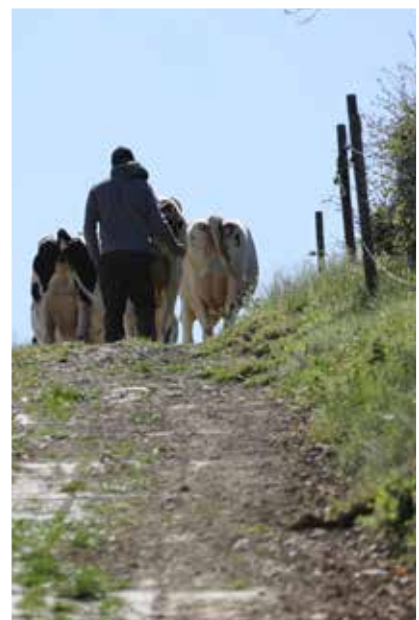

Dank des Aussendienstes kann Holstein Switzerland den direkten Kontakt zu den Züchtern und deren regionalen und kantonalen Organisationen pflegen. Die kompetente Beratung für Anpaarungen, die Unterstützung der Netzbetriebe, der Empfang der neuen Mitglieder und die gezielte Schulung für eine optimale und effiziente Nutzung der Dienstleistungen werden immerstets sehr geschätzt.

Die Strategie des Bereichs Marketing & Kommunikation zielte 2020 vor allem darauf ab, die bestehenden Kanäle von Holstein Switzerland zu verstärken und das Angebot an Videos auf den verschiedenen Plattformen zu erweitern. Insbesondere auf Instagram nahm die Zahl Abonnenten zu und lag Ende Jahr bei 5'660. Die Anzahl Views auf dieser Plattform betrug 116'339, was einer Zunahme um 128,9% gegenüber 2019 entspricht. Auf Facebook belief sich die Anzahl Abonnenten auf 8'812. Mit 107'644 Views wurde ein Rückgang

Grâce à son service externe, Holstein Switzerland reste proche des éleveurs et de leurs organisations régionales et cantonales. Les conseils avisés en matière d'accouplement, l'appui aux exploitations du réseau, l'accueil des nouveaux membres et la formation ciblée pour une utilisation optimale et efficace des services sont des prestations toujours très appréciées.

La stratégie Marketing & Communication 2020 a porté particulièrement sur le renforcement des canaux existants de Holstein Switzerland et le développement du format vidéo sur ses diverses plateformes. La hausse du nombre des abonnés s'est surtout manifestée sur Instagram en atteignant la barre des 5'660 à fin 2020. Le nombre de vues sur cette plateforme atteint 116'339, soit une hausse de 128,9% par rapport à 2019. Sur Facebook, le nombre d'abonnés s'élevait à 8'812. Avec 107'644 vues,



“ 5'660 FOLLOWERS INSTAGRAM, 8'812 ABONNENTEN FACEBOOK ”

“ 5'660 FOLLOWERS INSTAGRAM, 8'812 ABONNÉS FACEBOOK ”

um 39,9% verzeichnet. Dieser Rückgang ist ganz klar darauf zurückzuführen, dass weder Veranstaltungen noch Ausstellungen stattfanden. Die Homepage www.holstein.ch verzeichnete 202'817 Views in einem Jahr mit durchschnittlich 554 Besucher pro Tag. Unsere YouTube-Seite, die ursprünglich als Archiv für unsere Videos und für deren Ausstrahlung auf unsere Kanäle gedacht war, verzeichnete eine grosse Zunahme. Die Videos von Holstein Switzerland erschienen fast 200'000-mal im Nutzerfluss. Insgesamt wurden 1'262 Visualisierungsstunden erreicht. Schliesslich werden die Holstein News den Abonnenten nun unter Blister geschickt. Das Layout entwickelt sich mit jeder Nummer, um den hohen Erwartungen unserer Leserinnen und Leser gerecht zu werden.

Die Arbeit der Richter ging in dieser besonderen Situation auch erheblich zurück. Die anerkannten Richter von Holstein Switzerland amtierten jedoch Anfang Jahr an verschiedenen Ausstellungen in der Schweiz sowie an der «Schau der Besten» in Deutschland.

une baisse de 39,9% est relevée, ce qui s'explique clairement par l'absence de manifestations et d'expositions. Le site internet www.holstein.ch totalise 202'817 vues en 1 an, avec en moyenne 554 visiteurs par jour. Initialement prévue pour archiver nos vidéos et les rendre accessibles sur nos canaux, notre page YouTube enregistre une forte hausse. En effet, les vidéos Holstein Switzerland sont apparues près de 200'000 fois dans le flux des divers internautes. Les heures totales de visionnage culminent à 1'262. Pour finir, les Holstein News parviennent aux abonnés sous blister. Leur mise en page évolue d'édition en édition afin de continuer à satisfaire le haut degré d'exigence de nos lecteurs.

Compte tenu de la situation particulière, l'activité des juges a également été fortement réduite. Les juges agréés de Holstein Switzerland ont toutefois fonctionné à plusieurs reprises en début d'année pour diverses expositions en Suisse ainsi que pour le « Schau der Besten » en Allemagne.

HERDEBUCH HERDBOOK

BESTAND

Der Rückgang der Anzahl Milchbetriebe in der Schweiz und die Zusammenlegung von Betrieben in grössere Einheiten widerspiegelt sich in der Anzahl aktiver Züchter (2'035), welche nochmals abgenommen hat (-2.5%). 85% der Züchter sind einer der 82 Zuchtgenossenschaften oder -vereinigungen angeschlossen, 15% sind Einzelmitglieder. Ende November 2020 besaßen die Betriebe im Durchschnitt 56.2 registrierte weibliche Tiere ohne Altersbegrenzung (+3.7%). Freiburg bleibt der grösste Holstein-Kanton mit 457 Züchtern und 35'855 registrierten weiblichen Tieren. Er wird gefolgt von Luzern (267 / 13'730), Bern (238 / 11'529), Thurgau (175 / 10'059) und St. Gallen (178 / 8'428).

EFFECTIF

La diminution du nombre d'exploitations laitières en Suisse et le regroupement d'exploitations dans des unités plus grandes se reflètent sur le nombre d'éleveurs actifs (2'035) qui a encore régressé (-2.5%). 85 % des éleveurs sont membres des 82 syndicats et associations d'éleveurs, 15 % sont membres individuels. Fin novembre 2020, les exploitations détenaient en moyenne 56.2 femelles enregistrées sans limite d'âge (+3.7%). Le canton de Fribourg reste le plus grand canton Holstein (457 éleveurs / 35'855 femelles enregistrées) suivi de Lucerne (267 / 13'730), de Berne (238 / 11'529), de Thurgovie (175 / 10'059) et de St-Gall (178 / 8'428).

KBs UND BELEGUNGEN

2020 wurden 23'232 weibliche Kälber registriert (Stand per 30. Januar 2021), was heisst +0.8% gegenüber dem Vorjahr. Trotz der Verwendung von gesextem Holsteinsperma und des zunehmenden gezielten Einsatzes von Fleischrassen kann mit Freude eine leichte Zunahme der Anzahl registrierter Holsteinkälber festgestellt werden. Der Schweizer Stier Grand-Clos PINCH war mit 622 registrierten Nachkommen der beliebteste Stier.

Die KBs mit Fleischrassen nahmen zu und stellten 39% aller KBs dar. Insgesamt wurden 2020 rund 129'099 KBs und 3'519 Belegungen registriert – eine Zunahme gegenüber 2019. Mit ca. 3'805 KBs war der amerikanische Stier Stantons CHIEF der meist eingesetzte Vererber, vor dem kanadischen Stier Vogue A2P2 und dem Schweizer Stier Schlossgut MASTRO. Insgesamt setzten unsere Mitglieder 1'020 verschiedene Holsteintiere für die KBs ein. Der Anteil der KBs mit inländischen Holsteintieren lag bei 30%.

IA ET SAILLIES

En 2020, 23'232 veaux femelles ont été enregistrés (état au 30 janvier 2021), soit +0.8% par rapport à l'exercice précédent. Malgré l'utilisation de la semence Holstein sexée et la mise en place ciblée de races à viande en constante augmentation, il est réjouissant de constater une légère progression du nombre de veaux Holstein enregistrés. Le taureau suisse Grand-Clos PINCH a été le plus populaire avec 622 descendants enregistrés.

Les IA en races à viande sont en progression avec 39% des IA. Au total, près de 129'099 IA et 3'519 saillies ont été enregistrées en 2020, en hausse par rapport à 2019. Avec près de 3'805 IA, c'est le taureau américain Stantons CHIEF qui est le géniteur le plus utilisé, devant le taureau canadien Vogue A2P2 et le taureau indigène Schlossgut MASTRO. Au total, 1'020 taureaux Holstein différents ont été utilisés en IA par nos membres ; la part des IA avec les taureaux Holstein indigènes est de 30%.

Väter der 2020 registrierten Kälber Père des veaux enregistrés en 2020		Kälber Veaux
1	Grand-Clos PINCH	622
2	Legend-Maker VICTOR	543
3	Heeb's QUELLO	491
4	Kerndtway KINGPIN	449
5	Stantons CHIEF	430
6	Walnutlawn SIDEKICK	403
7	Castel BAD	376
8	Aot Silver HELIX	353
9	Claynook FYNN SG	331
10	S-S-I Montross DUKE	319

Meistgenutzte Stiere 2020 Taureaux les plus utilisés en 2020		KBs IA
1	Stantons CHIEF	3'805
2	Vogue A2P2	1'898
3	Schlossgut MASTRO	1'808
4	Heeb's QUELLO	1'690
5	Mattenhof GENIE	1'567
6	Castel BAD	1'564
7	Grand-Clos PINCH	1'523
8	Claynook FYNN SG	1'519
9	TGD-Holstein SAMON	1'470
10	Claynook CANON SG	1'418

DNA-TESTS UND GENOMISCHE SELEKTION

Praktisch alle Abstammungstests wurden mit der neuen Methode mit 200 SNPs durchgeführt. Insgesamt wurden 744 Abstammungskontrollen infolge einer ungewöhnlichen Trächtigkeitsdauer, des Einsatzes von mehreren Stieren, einer Geburt aus einem tiefgefrorenen Embryo, des Fehlens einer registrierten KB oder für die Qualitätskontrolle durchgeführt. 255 Proben waren negativ, und die Abstammung musste korrigiert oder annulliert werden (alle offenen Fälle im 2020 abgeschlossen). 4'069 Genotypen wurden 2020 registriert (2019: 3'881). Dies verstärkt die Qualitätskontrolle des Herdebuchs erheblich, da der Vater in jedem Fall überprüft wird.

TESTS ADN ET SÉLECTION GÉNOMIQUE

Pratiquement tous les tests d'ascendance ont été réalisés à l'aide de la nouvelle méthode des 200 SNPs. En tout, 744 contrôles d'ascendance ont été demandés suite à une durée anormale de gestation, à l'utilisation de plusieurs taureaux, à une naissance issue d'un embryon congelé, à l'absence d'une IA enregistrée ou pour le contrôle qualité. Au total, 255 échantillons se sont avérés négatifs et l'ascendance a dû être corrigée ou annulée (tous les cas en attente clôturés en 2020). 4'069 génotypes ont été enregistrés en 2019 (3'881 en 2019), ce qui renforce considérablement le contrôle qualité du herdbook puisque dans tous les cas, le père est vérifié.

LEISTUNGSKONTROLLE

MILCHLEISTUNGSPRÜFUNG

Mit 24'926 Proben bleibt der Milch-Trächtigkeitstest FERTALYS sehr beliebt. 75.7% der getesteten Kühe waren trächtig. Bei der Leistung nahm die Anzahl der Standardlaktationen leicht zu (+2.1%), während die Anzahl Kühe, die der Milchkontrolle unterstehen, um 1'511 zurückging. 30.7% der kontrollierten Holsteinbetriebe verfahren nach dem Kontrollsystem A4 (31.6% der erhobenen Proben) und 69.3% nach dem AT4 Kontrollsystem. 179 Betriebe besaßen einen Melkroboter (18.5% der erhobenen Proben). 5% der Wägungen wurden während des Lockdowns mit der B-Methode durchgeführt. Die unkorrigierten durchschnittlichen Standardlaktationen der 51'756 Kühe beliefen sich auf 9'053 kg Milch mit 4.01% Fett und 3.25% Eiweiss. Der Anteil der Züchter mit einem Stalldurchschnitt von über 10'000 kg lag bei 15.8% (298 Betriebe). 15'583 Standardlaktationen überschritten 10'000 kg (30.1% der Standardlaktationen). Wie im Vorjahr schlossen 26.2% der Kühe eine vierte Laktation oder mehr ab, und 910 Kühe überschritten 80'000 kg Lebensleistung beim Abschluss ihrer Laktation (+12). Die durchschnittliche Produktion pro Lebenstag lag bei 13.7 kg für 1'901 Tage. Schliesslich betrug der Anteil der Wägungen mit weniger als 100'000 Zellen 64% und derjenige der Wägungen mit mehr als 200'000 Zellen 18%.

CONTRÔLE DES PERFORMANCES

ÉPREUVES DE PRODUCTIVITÉ LAITIÈRE

Avec 24'926 échantillons, le test de gestation dans le lait FERTALYS rencontre toujours autant de succès; 75.7% des vaches contrôlées étaient gestantes. Côté performances, le nombre de lactations standard a légèrement augmenté (+2.1%) alors que le nombre de vaches soumises au contrôle laitier diminuait de 1'511 unités. 30.7% des exploitations Holstein contrôlées suivent le contrôle de type A4 (31.6% des échantillons prélevés), 69.3% le contrôle de type AT4. 179 exploitations utilisent un robot de traite (18.5% des échantillons prélevés). A noter que 5% des pesées ont été effectuées avec la méthode B lors du confinement. Les lactations standard moyennes non corrigées des 51'756 vaches atteignent 9'053 kg de lait à 4.01% de graisse et 3.25% de protéine. La part des éleveurs qui dépassent 10'000 kg de moyenne d'étable est de 15.8% (298 exploitations). 15'583 lactations standard dépassent 10'000 kg (30.1% des lactations standard). La part des vaches ayant clôturé une 4^{ème} lactation ou plus est de 26.2%, comme lors de l'exercice précédent; 910 vaches ont clôturé leur lactation tout en dépassant la barre des 80'000 kg de production de vie (+12) ; enfin, la production moyenne par jour de vie atteint 13.7 kg pour 1'901 jours. La part des pesées inférieures à 100'000 cellules s'élève à 64%, celle des pesées supérieures à 200'000 à 18%.

Wichtigsten Resultate der Milchleistungsprüfung

Principaux résultats laitiers

2020 2020/19

STANDARDLAKTATIONEN / LACTATIONS STANDARD		
≥ 15'000 KG	234	+49
14'000 - 14'999 KG	401	+53
13'000 - 13'999 KG	1'045	+110
12'000 - 12'999 KG	2'215	+158
11'000 - 11'999 KG	4'451	+52
10'000 - 10'999 KG	7'237	+323
LEBENSLEISTUNG / RENDEMENT À VIE		
≥ 100'000 KG	280	+40
90'000 - 99'999 KG	210	+0
80'000 - 89'999 KG	448	+0
STALLDURCHSCHNITT / MOYENNE D'ÉTABLE		
≥ 11'000 KG	89	+7
10'000 - 10'999 KG	209	-18
9'000 - 9'999 KG	424	+5
8'000 - 8'999 KG	545	+17

Wichtigsten Resultate der LBE

Principaux résultats de la DLC

	ANZAHL NOMBRE	FORMAT/KAP. FORMAT/CAP.	BECKEN CROUPE	GLIEDMASSEN MEMBRES	EUTEURANLAGE SYST. MAM.	GESAMTNOTE NOTE GLOBALE
LAKTATION 1 LACTATION 1	13'572	80.2	79.5	79.4	80.1	79.6
LAKTATION 2 LACTATION 2	2'455	84.0	82.8	82.9	83.8	83.3
LAKTATION 3 FF LACTATION 3 SS	3'819	88.1	86.6	86.7	87.4	87.0

LINEARE BESCHREIBUNG UND EINSTUFUNG LBE

Die Durchführung der LBE bei möglichst vielen Erstmelkkühen ist wichtig, um eine zuverlässige Zuchtwertschätzung bezüglich des Exterieurs zu gewährleisten. Die Anzahl eingestufter Erstmelkkühe nahm 2020 gegenüber dem Vorjahr zu. Dies erklärt sich vor allem mit der Planung der Touren im Dezember und Januar, die von Jahr zu Jahr stark variiert. Die Glättung über mehrere Jahre zeigt eine gute Stabilität der Anzahl eingestufter Erstmelkkühe. Der Anteil Erstmelkkühe, die G+ oder besser eingestuft wurden, betrug 2020 55.4% (-0.8% gegenüber Vorjahr), und derjenige der ausgewachsenen EX-Kühe 17.3% (-0.3%).

DESCRIPTION LINÉAIRE ET CLASSIFICATION DLC

La DLC est essentielle sur un maximum de primipares pour garantir une évaluation génétique de la morphologie avec une bonne fiabilité. Le nombre de primipares classifiées en 2020 est en augmentation par rapport à 2019, la cause est à chercher avant tout dans la programmation des tournées en décembre et janvier, très irrégulière d'une année à l'autre. Un lissage sur plusieurs années démontre une bonne stabilité du nombre de primipares classifiées. La part des primipares classifiées G+ et mieux atteint 55.4% en 2020 (-0.8% par rapport à l'exercice précédent). La part des vaches adultes classifiées EX atteint 17.3% (-0.3%).

ZUCHTWERTSCHÄTZUNG

Wie jedes Jahr seit 10 Jahren wurde die Zuchtwertschätzung mit den Interbull-Resultaten dreimal berechnet, und zwar im April, im August und im Dezember. Zusätzlich zu diesen drei « offiziellen Publikationen » gibt es zwei monatliche Publikationen für alle neuen genotypisierten Tiere. 2020 führte Qualitas in Zusammenarbeit mit dem deutschen Labor IFN einen neuen Chip für die Genotyp-Analyse ein. Mit diesem Chip können alle wichtigen genetischen Varianten und Erbfehler für die Holsteinrasse ohne zusätzliche Kosten analysiert werden.

Qualitas setzte sich mit der Zuchtwertschätzung für neue Gesundheitsmerkmale – vor allem Stoffwechselkrankheiten – und mit der Überlebensrate der Rinder bis zur ersten Kalbung auseinander. Für diese Kriterien wurden noch keine genomischen Zuchtwerte berechnet. Sobald dies der Fall ist, wird Holstein Switzerland diese publizieren.

ÉVALUATIONS GÉNÉTIQUES

Comme chaque année depuis plus de 10 ans, les évaluations génétiques avec les résultats d'Interbull ont été calculées à 3 reprises, en avril, août et décembre. À ces 3 « publications officielles » s'ajoutent 2 publications mensuelles pour tous les animaux nouvellement génotypés. En 2020, une nouvelle puce d'analyse des génotypes a été mise en place par Qualitas, en collaboration avec le laboratoire IFN en Allemagne. Cette puce permet d'analyser tous les variants génétiques et tares héréditaires importants pour la race Holstein sans frais supplémentaires.

Le travail chez Qualitas s'est porté sur des évaluations génétiques pour de nouveaux critères de santé – en particulier les maladies métaboliques – et sur le taux de survie des génisses jusqu'à leur premier vêlage. Les valeurs génomiques de ces critères ne sont pas encore calculées. Dès qu'elles le seront, les valeurs d'élevage pour ces critères seront publiées par Holstein Switzerland.





ZUSAMMENARBEITEN



Holstein Switzerland legt besonders Wert auf die Beziehungen zu den verschiedenen Partnern. Die Genossenschaft ist in den Verwaltungsräten der Tochtergesellschaften Suisselab AG, Qualitas AG und Linear AG vertreten, und einige ihrer aktiven Züchter nehmen ebenfalls Einsitz im Fachausschuss Genetik Holstein von Swissgenetics, in der LBE-Kommission Holstein von Linear AG, im Organisationskomitee von EXPO Bulle und im Vorstand von Swissgenetics. Damit sichert die Genossenschaft die Umsetzung der Leistungsprüfung und die Zuchtwertschätzung.

Als Mitglied der Arbeitsgemeinschaft Schweizerischer Rinderzüchter ASR beteiligt sich Holstein Switzerland aktiv an der gemeinsamen Vertretung der Interessen der Rinderzüchter und an allen Koordinierungs- und Harmonisierungsbestreben der Zuchtgenossenschaften.

COLLABORATIONS

Holstein Switzerland apporte une attention particulière aux relations avec ses différents partenaires. Elle est représentée dans les conseils d'administration des filiales Suisselab SA, Qualitas SA et Linear SA et quelques-uns de ses éleveurs actifs siègent également dans la commission génétique Holstein de Swissgenetics, dans la commission technique DLC Holstein de Linear SA, au comité d'organisation d'EXPO Bulle et au comité de Swissgenetics. Ainsi, elle assure l'application du contrôle des performances et les évaluations génétiques.

D'autre part, en tant que membre de la Communauté de travail des éleveurs de bovins suisses CTEBS, Holstein Switzerland participe activement à la défense des intérêts communs des éleveurs bovins ainsi qu'à tous les efforts de coordination et d'harmonisation visés par l'ensemble des organisations d'élevage.



Der regelmässige Austausch der für die Führung des Holstein-Herdebuchs erforderlichen Daten wird dank der hervorragenden Zusammenarbeit mit den KB-Organisationen Swisshgenetics und Select Star, die direkt zum Zuchtprogramm beitragen, und mit Identitas, die alle Bewegungsdaten zentralisiert, gewährleistet.

Die Reisebeschränkungen wegen der COVID-Pandemie reduzierten das internationale Engagement von Holstein Switzerland 2020 erheblich. So konnte der Holstein Weltkongress im März nicht stattfinden, es fanden keine Selektionsreisen zusammen mit Swisshgenetics statt und der in Leeuwarden (Holland) geplante ICAR-Kongress wurde abgesagt. Die ICAR-Arbeitsgruppe Conformation tagte trotzdem dreimal per Videokonferenz.

Le transfert régulier de l'ensemble des données nécessaires à la tenue du herdbook Holstein est le fruit de l'excellente collaboration entretenue avec les organisations d'IA Swisshgenetics et Select Star, qui contribuent directement au programme d'élevage, ainsi qu'avec Identitas qui centralise toutes les données mouvements.

Finalemt, vu les restrictions de voyage et COVID oblige, l'engagement de Holstein Switzerland sur le plan international a été fortement réduit en 2020 : Le congrès mondial Holstein n'a pas pu avoir lieu en mars, aucun voyage de sélection n'a pu être mis sur pied avec Swisshgenetics et le congrès ICAR qui aurait dû avoir lieu à Leeuwarden (Hollande) a été annulé. Le groupe de travail Conformation d'ICAR s'est quant à lui tout de même réuni trois fois par vidéoconférence.



AUSBLICK

Gemäss Tierzuchtverordnung und Anerkennung durch das BLW ist die Genossenschaft Holstein Switzerland die Hüterin des Schweizer Holsteinherdebuches. Als solche stellt sie ihren Züchterinnen und Züchtern sichere und zuverlässige Selektionsinstrumente zur Verfügung, damit diese die Rasse weiterentwickeln können.

Die Genossenschaft hofft, dass sich die sanitäre Situation rasch verbessert, damit sich die Züchter und das Publikum wieder treffen können, um unsere Lieblingsrasse, die Holstein, feiern zu können. Die Entwicklung der Lage stimmt uns leider wenig optimistisch, und es ist davon auszugehen, dass ein grosser Teil des Jahres 2021 weiterhin unter dem Motto «Bleiben Sie zu Hause» stehen wird.

PERSPECTIVES

Conformément à l'Ordonnance sur l'élevage ainsi qu'à la reconnaissance qui lui est octroyée par l'OFAG, la Coopérative Holstein Switzerland reste la gardienne du herdbook Holstein suisse. Dans ce sens, elle met à disposition de ses éleveurs des instruments de sélection sûrs et fiables afin de leur permettre de poursuivre le développement de la race.

La Coopérative souhaite une rapide amélioration de la situation sanitaire afin de pouvoir à nouveau réunir éleveurs et public pour célébrer notre race fétiche, la Holstein. Malheureusement, l'évolution de la situation ne laisse que peu de place à l'optimisme, et certainement qu'une grande partie de l'année 2021 devra encore être vécue en mode « restez chez vous ».



Unter den künftigen Herausforderungen ist insbesondere die Datendigitalisierung zu nennen. Holstein Switzerland achtet auf die Vollständigkeit ihrer Daten und ist bestrebt, moderne und effiziente Dienstleistungen zu entwickeln, die den Herdedaten einen Mehrwert verleihen. Es werden grosse Anstrengungen unternommen, um den Austausch mit den Partnerorganisationen zu optimieren und die Zukunftsvision der Schweizer Rinderzucht schrittweise zu definieren. Holstein Switzerland will den direkten Kontakt zu den Züchtern aufrechterhalten und fördert dazu die Tätigkeiten ihres Aussendienstes. Trotz der Sistierung der AP22+ engagiert sich die Genossenschaft für eine bessere Anerkennung der Arbeit der Züchter im Rahmen der Strategie Tierzucht 2030.

Malgré cela, les défis pour l'avenir s'inscrivent dans l'optique de la digitalisation des données. Attentive à l'intégrité de ses données, Holstein Switzerland souhaite poursuivre le développement de prestations et de services modernes et efficaces qui permettent d'ajouter de la valeur aux données du troupeau. D'intenses efforts vont être entrepris afin d'optimiser les échanges avec les organisations partenaires et de dessiner graduellement la vision d'avenir de l'élevage bovin en Suisse. Evidemment, Holstein Switzerland veut rester proche de ses éleveurs en soutenant activement l'activité de son service externe. Finalement, et malgré la suspension de la « PA 22+ », elle s'engage pour que, dans le cadre de la « Stratégie d'élevage 2030 », le travail des éleveurs soit encore mieux reconnu.





DANK

Zum Schluss des Geschäftsjahres danken wir herzlich allen Partnern, die zum Erfolg unserer Genossenschaft beitragen:

- **den Züchterinnen und Züchtern von Holstein Switzerland für ihr Engagement und ihre Motivation**
- **den nationalen und kantonalen Behörden für ihre Unterstützung**
- **den Partnerorganisationen für die Zusammenarbeit**
- **den Präsidenten/Präsidentinnen und Sekretären/Sekretärinnen der Züchtervereinigungen und der kantonalen und regionalen Verbände für ihre Arbeit**
- **den Milchkontrolleuren für ihr Engagement**
- **den Mitarbeiterinnen und Mitarbeitern für ihre kompetente und effiziente Arbeit**
- **den Vorstandmitgliedern für ihren aktiven Beitrag zur Führung von Holstein Switzerland**

REMERCIEMENTS

Au terme de l'exercice, nous adressons nos plus vifs remerciements à tous les partenaires qui contribuent à la réussite de notre Coopérative:

- **les éleveurs affiliés pour leur engagement et leur motivation,**
- **les autorités fédérales et cantonales pour leur soutien,**
- **les organisations partenaires pour leur collaboration,**
- **les présidents et secrétaires des associations d'éleveurs et des fédérations cantonales et régionales pour leur travail,**
- **les contrôleurs laitiers pour leur engagement,**
- **les collaboratrices et collaborateurs pour leur travail compétent et efficace,**
- **les membres du comité pour leur active contribution à la conduite de Holstein Switzerland.**

Grangeneuve, Januar / janvier 2021
Holstein Switzerland

der Präsident / Le président
der Direktor / Le directeur

H. Aebischer
M. Geinoz



holstein_switzerland • Abonné(e) ...
Holstein Switzerland

holstein_switzerland [FR] retrouvez nos #photos ainsi que les #résultats de la @swissexpoofficiel 2020 sur notre page internet www.holstein.ch
🇫🇷 🇩🇪
[DE] finden Sie unsere #fotos und die #resultate der @swissexpoofficiel 2020 auf unserer Website www.holstein.ch

#holsteinswitzerland #holstein #redholstein #kuh #vache #cow #breeder #éleveur #züchter #switzerland #myswitzerland #milch #lait #agriculture #landwirtschaft #palexpo #concours #wettbewerb #geneve #swissexpo2020

54 sem

👍 🗨️ 🚩

👤 Aimé par 934 personnes

21 JANVIER 2020

😊 Ajouter un commentaire... Publier









holstein_schweiz - Abonné(e) ...
Les Cullayes

holstein_schweiz [FR] Quatrième interview des Maîtres-Éleveurs 2020 avec l'exploitation MONNY à Les Cullayes, Vaud, Commune de Servion!

[DE] Viertes Interview der Meisterzüchter 2020 mit dem Betrieb MONNY in Les Cullaye, Waadt, Gemeinde Servion!

#holsteinschweiz #holstein #redholstein #maîtreéleveur #meisterzüchter #züchter #interview #breeders #éleveur #vaud #waadt #servion #oron

35 sem

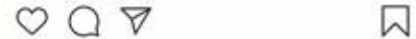

Aimé par 496 personnes

28 MAI 2020

Ajouter un commentaire... Publier



N° de lactation / Lakt. Nr. : 1						
Vache Kuh	Père Vater	Date Datum	N° lact. Lakt. Nr.	Note globale Gesamtnote	Propriétaire Besitzer	
Cilianlaure Adagio OLYMPIA	ADAGIO	01.09.2020	1	VG 87	Charrière Jean-Pierre	
Baroche Unix ASPEGIC	UNIX	15.05.2020	1	VG 86	Barbey Pascal	
Drognens Randall LILOU	RANDALL	18.08.2020	1	VG 86	Bürkli Ueli	
La Biolleyre Chief PRESTIGE	CHIEF	01.09.2020	1	VG 86	Cardinaux Benoît	
Les Adoux Doorman CHEYENNE	DOORMAN	05.03.2020	1	VG 86	Charrière Claude	
Les Adoux Absolute CHALOU	ABSOLUTE	05.03.2020	1	VG 86	Charrière Claude	
C P P High Octane VIGILANTE	HIGH OCTANE	27.02.2020	1	VG 86	Comex Currat- Papaux & Meylan	
Les Ponts Doorman TELSTAR	DOORMAN	02.03.2020	1	VG 86	Dumas Claude	
Hellender Power BAILEYS	POWER	17.03.2020	1	VG 86	Ender Andreas & Thomas	
Blondin Beemer CAMOMILLE	BEEMER	04.03.2020	1	VG 86	Ferme La Waebera	
La Waebera Devour LOTO	DEVOUR	04.03.2020	1	VG 86	Ferme La Waebera	
Fleury Unix GAGNANTE	UNIX	05.05.2020	1	VG 86	Fleury Jean-Marie	
Clos Du Praz Gold Chip CHANTAL	GOLD CHIP	25.02.2020	1	VG 86	Fragnière Jean-Louis	
Gobeli's Mogul PASSOA	MOGUL	04.08.2020	1	VG 86	Junker & Gobeli Holstein	
Mattenhof Solomon GEORGINA	SOLOMON	28.02.2020	1	VG 86	Junker Marc & Erhard	
Morandale Absolute QUASPARINE	ABSOLUTE	18.03.2020	1	VG 86	Morand François	
Les Chaux Unix MONTANA	UNIX	18.11.2020	1	VG 86	Pharisa-Jaquet	
Ruegruet High Octane ALLYSON	HIGH OCTANE	13.05.2020	1	VG 86	Rüttimann André & Patrick	
Drognens Chief KISS ME	CHIEF	29.07.2020	1	VG 86	Suard Frédéric	
Drognens Chief KYO	CHIEF	29.07.2020	1	VG 86	Suard Frédéric	
Longeraie Unix DELTA	UNIX	05.03.2020	1	VG 86	Tornare Nicolas	
Wi-Star Solomon NELE	SOLOMON	14.12.2020	1	VG 86	Widmer Stefan	
Wyss Kerrigan RUBINA	KERRIGAN	28.02.2020	1	VG 86	Wyss Markus	
Saeteli Devour MIA	DEVOUR	26.06.2020	1	VG 85	Ammann Karl	
Ammann's Silver PANCHA	SILVER	24.11.2020	1	VG 85	Ammann Karl	
Mattenhof Chief BARBARA	CHIEF	01.09.2020	1	VG 85	Ayer Bernard	
Le Saulgy Devour SIRENE Fortale	DEVOUR	18.03.2020	1	VG 85	Ayer Bernard	
Jacoby LOVE-YOU Chenaleyres	JACOBY	09.01.2020	1	VG 85	Ayer Patrick	
Doorman VICKY	DOORMAN	28.07.2020	1	VG 85	Bapst Raymond & Philippe	
Ms Starlili Beemer LILIANE	BEEMER	19.02.2020	1	VG 85	Bapst Raymond & Philippe	
Grange-Neuve Mario SAPHIR	MARIO	19.02.2020	1	VG 85	Bapst Raymond & Philippe	
Baugosse Chief MACARISSA	CHIEF	03.03.2020	1	VG 85	Baume Silvio	
Baugosse Chief MAREVA	CHIEF	11.08.2020	1	VG 85	Baume Silvio	
Baugosse Unix MAURYN Bayfarm	UNIX	03.03.2020	1	VG 85	Baume Silvio	
Emilio RAYANA	EMILIO	29.10.2020	1	VG 85	Bayard Jean-Luc	
Abc Holstein Rager VENISE	RAGER	03.07.2020	1	VG 85	Bérard André	
De La Poste Devour GUARANA	DEVOUR	15.10.2020	1	VG 85	Besson Daniel & Jean-Luc	
Reckenberg Callen FRANCESCA	CALLEN	29.05.2020	1	VG 85	BG Lehmann Mosimann	
Bimouna Colonel MACEDOINE	COLONEL	26.02.2020	1	VG 85	Bifrare Caroline	
Bimouna Basist MERVEILLE	BASIST	26.02.2020	1	VG 85	Bifrare Caroline	
Bögli's Gold Chip HAVANA	GOLD CHIP	10.12.2020	1	VG 85	Bögli Christian	
Bogranges Attac GLORIA	ATTAC	20.02.2020	1	VG 85	Boschung Pierre	
PAULINE	GUIDO	29.10.2020	1	VG 85	Boschung Pierre	
Bogranges Mccutchen HOLEINA	MCCUTCHEN	20.02.2020	1	VG 85	Boschung Pierre	
Bogranges Solomon HOTESSE Le	SOLOMON	20.02.2020	1	VG 85	Boschung Pierre	
Pommeret Brewmaster ILGA Monty	BREWMASTER	12.08.2020	1	VG 85	Bossel Antoine	
Randall PANTHERE Monty Dewars	RANDALL	06.02.2020	1	VG 85	Brodard Pierre	
PRINCESSE	DEWARS	06.02.2020	1	VG 85	Brodard Pierre	

DIE BESTEN EINSTUFUNGEN LES MEILLEURES CLASSIFICATIONS

RAPPORT DE GESTION 2020

Période | Période 01.01.2020 - 31.12.2020

N° de lactation / Lakt. Nr. : 1

Vache Kuh	Père Vater	Date Datum	N° lact. Lakt. Nr.	Note globale Gesamtnote	Propriétaire Besitzer
Terra Plana Fitz COBRA	FITZ	12.02.2020	1	VG 85	Brügger Simon
Bül-R. Oh-Rizon OKIWANGA	OH-RIZON	05.03.2020	1	VG 85	Bühler Raymond
Bürkli-Holst Chelios CHILE	CHELIOS	13.08.2020	1	VG 85	Bürkli Ueli
VIVA	AWESOME	13.08.2020	1	VG 85	Bürkli Ueli
La Biolleyre Upright PANACOTTA	UPRIGHT	06.03.2020	1	VG 85	Cardinaux Benoît
Clair Delune Bankroll AMAZONE	BANKROLL	19.02.2020	1	VG 85	Cardinaux Guy
Castel Nugget DIVINE	NUGGET	04.03.2020	1	VG 85	Castella Michel
Savoleyre Victor NASHVILLE	VICTOR	10.11.2020	1	VG 85	Charrière Bruno et Christian
ELFINA	BAD	10.11.2020	1	VG 85	Charrière Bruno et Christian
Les Adoux Chief CAMERON	CHIEF	26.02.2020	1	VG 85	Charrière Claude
Les Adoux Unix CHANEL	UNIX	28.10.2020	1	VG 85	Charrière Claude
Taillemau Addiction JOLICOEUR	ADDICTION	01.07.2020	1	VG 85	Charrière Jacques & Denis
Taillemau Jonathan INNOCENCE	JONATHAN	10.01.2020	1	VG 85	Charrière Jacques & Denis
Taillemau Alo-York INDOCHINE	ALO-YORK	10.01.2020	1	VG 85	Charrière Jacques & Denis
Cilianlaure Solomon OLIVE	SOLOMON	27.11.2020	1	VG 85	Charrière Jean-Pierre
Cilianlaure Gold Chip BONASSE	GOLD CHIP	25.02.2020	1	VG 85	Charrière Jean-Pierre
Cilianlaure Flame BERANGERE	FLAME	25.02.2020	1	VG 85	Charrière Jean-Pierre
Chételat Chief AUDI	CHIEF	03.09.2020	1	VG 85	Chételat Patrick
Chételat Chief NIKI	CHIEF	29.04.2020	1	VG 85	Chételat Patrick
Chételat Devour EXCESS	DEVOUR	03.09.2020	1	VG 85	Chételat Patrick
Chételat Chief RILEY	CHIEF	29.04.2020	1	VG 85	Chételat Patrick
Frico-Jack Brokaw LIANA	BROKAW	27.02.2020	1	VG 85	Comex en Agnière
Frydom Randall GARRIGUETTE	RANDALL	29.07.2020	1	VG 85	Comex FRYDOM
Frydom Adorable CARPEDIEM	ADORABLE	29.07.2020	1	VG 85	Comex FRYDOM
Frydom Chief LILOU	CHIEF	29.07.2020	1	VG 85	Comex FRYDOM
Frydom Chief LANCOME	CHIEF	22.12.2020	1	VG 85	Comex FRYDOM
Frydom Rambo GASPESE	RAMBO	22.12.2020	1	VG 85	Comex FRYDOM
Frydom Chief MISSOURI	CHIEF	22.12.2020	1	VG 85	Comex FRYDOM
Dardard Tonka KAREN	TONKA	06.08.2020	1	VG 85	Comex Peiry-Brodard
Remy Sunlight VIOLA	SUNLIGHT	17.11.2020	1	VG 85	Comex Remy - Ayer
Remy Kimball VERONE	KIMBALL	17.11.2020	1	VG 85	Comex Remy - Ayer
C P P Chief VALIA	CHIEF	20.02.2020	1	VG 85	Curat-Papaux
C P P Atwood VOLCANE	ATWOOD	20.02.2020	1	VG 85	Curat-Papaux
C P P Gold Chip WENDY	GOLD CHIP	20.02.2020	1	VG 85	Curat-Papaux
C P P Chief VANELLA	CHIEF	20.02.2020	1	VG 85	Curat-Papaux
Rogy Ladd AURINE	LADD	30.07.2020	1	VG 85	Demierre Joe
Rogy Dempsey NORWAY	DEMPSEY	30.07.2020	1	VG 85	Demierre Joe
Suprême Devour WI-FI	DEVOUR	13.05.2020	1	VG 85	Demont Patrick
Suprême Atwood VICTORYM	ATWOOD	13.05.2020	1	VG 85	Demont Patrick
Suprême Gold Chip VODKA	GOLD CHIP	13.05.2020	1	VG 85	Demont Patrick
Suprême Doorman ADEEN	DOORMAN	27.11.2020	1	VG 85	Demont Patrick
Erlenhof Mayen CORA	MAYEN	25.11.2020	1	VG 85	Dolf Richard
SRA Chief D-HORTENSIA	CHIEF	10.06.2020	1	VG 85	Domaine du Château, Wasser C. & V.
Duroch Chief DELIA	CHIEF	05.08.2020	1	VG 85	Dumas Claude
Les Ponts Chief BEVERLY	CHIEF	26.02.2020	1	VG 85	Dumas Claude
Les Ponts Chief ROXANA	CHIEF	05.08.2020	1	VG 85	Dumas Claude
Les Ponts Chief ELINA	CHIEF	05.08.2020	1	VG 85	Dumas Claude
Pryodup Chief ROVANA	CHIEF	15.10.2020	1	VG 85	Duperrut Olivier & Pascal
Bonchera Bad ALASKA	BAD	19.11.2020	1	VG 85	Egger & Genovese

N° de lactation / Lakt. Nr. : 1

Vache Kuh	Père Vater	Date Datum	N° lact. Lakt. Nr.	Note globale Gesamtnote	Propriétaire Besitzer
Sebolstein Gold Chip UDDY	GOLD CHIP	14.01.2020	1	VG 85	Egger & Genovese
Woodhouse Doorman SUNSET	DOORMAN	05.05.2020	1	VG 85	Egli Benedikt
Mountainfarm Numero Uno RIITTA LISA	NUMERO UNO	03.06.2020	1	VG 85	Emmenegger Daniel
Mountainfarm Solomon LORENA	SOLOMON	03.06.2020	1	VG 85	Emmenegger Daniel
Desgranges Hang-Time LIVIA	HANG-TIME	11.03.2020	1	VG 85	Emmenegger Josef
Hellender Jacoby GSAYN	JACOBY	11.03.2020	1	VG 85	Ender Andreas & Thomas
Hellender Kenosha LADY LUANA	KENOSHA	11.03.2020	1	VG 85	Ender Andreas & Thomas
Hellender Chief LADY LANYANA	CHIEF	11.03.2020	1	VG 85	Ender Andreas & Thomas
Etiwilhof Emilio CREMONA	EMILIO	29.01.2020	1	VG 85	Etiwilhof Holstein
Fahrm Numero Uno TESSA	NUMERO UNO	21.02.2020	1	VG 85	Fahrni Michel
RER-Favre Mccutchen VERMICELLE	MCCUTCHEN	25.02.2020	1	VG 85	Favre Raphaël
RER-Favre Chief ALOUETTE	CHIEF	25.02.2020	1	VG 85	Favre Raphaël
Scierne-Yaux Sunlight LAMPADAIRE	SUNLIGHT	18.11.2020	1	VG 85	Favre Sébastien
Scierne-Yaux Chief DROMADAIRE	CHIEF	18.11.2020	1	VG 85	Favre Sébastien
Grands-Bois Aftershock SULTANE	AFTERSHOCK	30.07.2020	1	VG 85	Ferme des Grands-Bois
Kolly-JL Gold Chip HOLLIDAY	GOLD CHIP	30.07.2020	1	VG 85	Ferme Kolly-JL
Kolly-JL Gold Chip FURTIF	GOLD CHIP	30.07.2020	1	VG 85	Ferme Kolly-JL
La Waebera Brash ECLIPSE	BRASH	13.02.2020	1	VG 85	Ferme La Waebera
La Waebera Sunlight MADISON	SUNLIGHT	28.07.2020	1	VG 85	Ferme La Waebera
La Waebera Chief ORPHEE	CHIEF	28.07.2020	1	VG 85	Ferme La Waebera
Pelard Emilio OMEGA	EMILIO	13.02.2020	1	VG 85	Ferme La Waebera
La Waebera Devour TRUDI	DEVOUR	13.02.2020	1	VG 85	Ferme La Waebera
Flu Farm Lst Awesome MAUDE	AWESOME	18.02.2020	1	VG 85	Flury Reto
Fragnière Classic ANGY	CLASSIC	16.12.2020	1	VG 85	Fragnière - Clerc
Clos Du Praz Atwood DENTELLE	ATWOOD	06.02.2020	1	VG 85	Fragnière Jean-Louis
Clos Du Praz Unix DELLIA	UNIX	06.02.2020	1	VG 85	Fragnière Jean-Louis
Bel Secretariat CHILE	SECRETARIAT	26.11.2020	1	VG 85	Girard Daniel
Londaly Incredibull KELLY	INCREDIBULL	12.02.2020	1	VG 85	Gobet & Vallélian
Londaly Incredibull DAKOTA	INCREDIBULL	12.02.2020	1	VG 85	Gobet & Vallélian
Londaly Devour JINGLE	DEVOUR	02.03.2020	1	VG 85	Gobet & Vallélian
Londaly Mad Max DALLAS	MAD MAX	12.02.2020	1	VG 85	Gobet & Vallélian
Godel Impression SESSION	IMPRESSION	11.03.2020	1	VG 85	Godel Bertrand & Pascal
Godel Chief SYBELLE	CHIEF	19.08.2020	1	VG 85	Godel Bertrand & Pascal
Guigoz Mccutchen LUNIQUE	MCCUTCHEN	19.02.2020	1	VG 85	Guigoz Francis
Mollanges Power STARLETTE-RE	POWER	23.09.2020	1	VG 85	Henchoz P. & Collet Y.
Mollanges Unix SILVANA	UNIX	23.09.2020	1	VG 85	Henchoz P. & Collet Y.
Mollanges Kenosha FLORENTINE	KENOSHA	15.05.2020	1	VG 85	Henchoz P. & Collet Y.
Rhein-Valley Duomilia ROCIA	DUOMILIA	24.06.2020	1	VG 85	Horni Urs
Levanchy Cold COLTINA	COLD-P	21.12.2020	1	VG 85	Jaquet Frères
Bourgo Solomon BALTIMORE	SOLOMON	08.05.2020	1	VG 85	Jaquet Laurent et Jean-Philippe
Mattenhof Unix GIULIANA	UNIX	02.09.2020	1	VG 85	Jaquet Laurent et Jean-Philippe
Bourgo Mccutchen BONACE	MCCUTCHEN	08.05.2020	1	VG 85	Jaquet Laurent et Jean-Philippe
Du Prieuré Chief CANDY GIRL	CHIEF	08.10.2020	1	VG 85	Jotterand Nicolas
Jungo Gold Chip JADIS	GOLD CHIP	08.07.2020	1	VG 85	Jungo Alain
Mattenhof Beemer GEORGIA	BEEMER	28.02.2020	1	VG 85	Junker Marc & Erhard
MACY	DOORMAN	07.02.2020	1	VG 85	Junker Marc & Erhard
FLURINA	FITZ	06.08.2020	1	VG 85	Kaufmann Joe
PraderGrens Unix PALEO	UNIX	30.04.2020	1	VG 85	Küng Daniel
Luka Flame OTTAWA	FLAME	26.05.2020	1	VG 85	Lüdi Christoph

DIE BESTEN EINSTUFUNGEN LES MEILLEURES CLASSIFICATIONS

RAPPORT DE GESTION 2020

Période | Période 01.01.2020 - 31.12.2020

N° de lactation / Lakt. Nr. : 1

Vache Kuh	Père Vater	Date Datum	N° lact. Lakt. Nr.	Note globale Gesamtnote	Propriétaire Besitzer
Mapleyard Armani DANIELLE RAE	ARMANI	05.02.2020	1	VG 85	Mapleyard Holstein Salvisberg
Mattenhof Denver GRENADINE	DENVER	15.12.2020	1	VG 85	Mattenhof Holstein
Longeraie Chief ELENA	CHIEF	02.09.2020	1	VG 85	Mesot Yvan
Himeyers Sunlight DEMIANA	SUNLIGHT	17.03.2020	1	VG 85	Meyer Eduard & Pascal
Himeyers County TEXA	COUNTY	18.08.2020	1	VG 85	Meyer Eduard & Pascal
Monny Chief CANDIA	CHIEF	13.05.2020	1	VG 85	Monney Christian
Monny Bankroll SALTIMA	BANKROLL	13.05.2020	1	VG 85	Monney Christian
Favaulaz Colonel RAKSAH	COLONEL	30.10.2020	1	VG 85	Moser Christian
BETTY	BREWMASTER	13.03.2020	1	VG 85	Muff Stefan
Reussmüllers Jasper JOLANDA	JASPER	10.03.2020	1	VG 85	Müller Marcel
Meier's Arvis LOVENA-RED	ARVIS	10.03.2020	1	VG 85	Müller Marcel
Roc Nohl Addiction APP	ADDICTION	26.08.2020	1	VG 85	Müller Marcel
Noël Bad GOODBADY	BAD	23.09.2020	1	VG 85	Noël Saskia et Christophe
Noël Unix HISTORY	UNIX	14.05.2020	1	VG 85	Noël Saskia et Christophe
Bopi Devour LORENA	DEVOUR	07.08.2020	1	VG 85	Oberson & Pasquier
Rohrberg Windbrook LUISIANA	WINDBROOK	18.05.2020	1	VG 85	Odermatt Armin
Frydom Bankroll MAKITA	BANKROLL	12.08.2020	1	VG 85	Oppliger Pierre
Frydom Randall LABOHEME	RANDALL	10.06.2020	1	VG 85	Oppliger Pierre & Patrick
La Vize Kenosha VIDIA	KENOSHA	16.01.2020	1	VG 85	Pache & Krebs
Les Chaux Sunlight COCA	SUNLIGHT	28.10.2020	1	VG 85	Pharisa-Jaquet
Les Chaux Solomon ANKARA	SOLOMON	22.05.2020	1	VG 85	Pharisa-Jaquet
Les Chaux High Octane ARMONICA	HIGH OCTANE	28.10.2020	1	VG 85	Pharisa-Jaquet
Les Crosets Mcdougal ALBERTA	MCDUGAL	24.01.2020	1	VG 85	Piccand Laurent & Frédéric
C P P High Octane VALDA	HIGH OCTANE	04.02.2020	1	VG 85	Piller Holstein
C P P Chief VAHALA	CHIEF	04.02.2020	1	VG 85	Piller Holstein
Chantemerle Chief SORAYA	CHIEF	29.06.2020	1	VG 85	Pittet Christophe
La Sionge Carlos FLORIDA	CARLOS	20.02.2020	1	VG 85	Pittet Marc
Hellender Doorman TANAKEE	DOORMAN	05.03.2020	1	VG 85	Rohrbach Christophe
Illens Kenosha GEISHA	KENOSHA	29.01.2020	1	VG 85	Rouiller Jacques
Illens Solomon HALLYDAY	SOLOMON	29.01.2020	1	VG 85	Rouiller Jacques
Illens Chief HELENA	CHIEF	18.11.2020	1	VG 85	Rouiller Jacques
Illens Dewars LOIRE	DEWARS	18.11.2020	1	VG 85	Rouiller Jacques
Illens Chief HOLIDAY	CHIEF	26.06.2020	1	VG 85	Rouiller Jacques
S Bro Diamondback O'KAYA	DIAMONDBACK	23.01.2020	1	VG 85	S Bro Holstein
S Bro Devour JANICE	DEVOUR	29.07.2020	1	VG 85	S Bro Holstein
S Bro Army O'KABOOM-RED	ARMY	22.12.2020	1	VG 85	S Bro Holstein
S Bro Sunlight CHEEPLY	SUNLIGHT	23.01.2020	1	VG 85	S Bro Holstein
S Bro Lotus MARYLIN-RED	LOTUS	29.07.2020	1	VG 85	S Bro Holstein
S Bro Control FANTA	CONTROL	22.12.2020	1	VG 85	S Bro Holstein
EASY	ALPHA	18.06.2020	1	VG 85	Sacha
ARIZONA	GALBA	03.06.2020	1	VG 85	Schaller Benno
Schelberts Soundsystem WHITEGIRL	SOUNDSYSTEM	20.08.2020	1	VG 85	Schelbert Béatrice & Josef
Gastlosen Devour LYNN	DEVOUR	04.11.2020	1	VG 85	Schuwey Christian
Cedarwal Light My Fir SMILLA	LIGHT MY FIR	07.05.2020	1	VG 85	Schuwey Christian & Buchs Olivier
Gastlosen-B Chief HILLA	CHIEF	04.11.2020	1	VG 85	Schuwey Christian & Buchs Olivier
Thosta Unix UNIANA	UNIX	24.07.2020	1	VG 85	Staub Thomas
Drognens Bankroll KOALA	BANKROLL	08.01.2020	1	VG 85	Suard Frédéric
Drognens Chief LOMBARDIE	CHIEF	16.12.2020	1	VG 85	Suard Frédéric
Drognens Inox LAMBADA	INOX	28.07.2020	1	VG 85	Suard Frédéric

N° de lactation / Lakt. Nr. : 1

Vache Kuh	Père Vater	Date Datum	N° lact. Lakt. Nr.	Note globale Gesamtnote	Propriétaire Besitzer
Sunibelle Chief BERENIS	CHIEF	16.12.2020	1	VG 85	Sudan Nicolas
Baltschanahof Chief FLOWER	CHIEF	24.06.2020	1	VG 85	Thomann Silvia & Gaudenz
Longeraie High Octane EPICE	HIGH OCTANE	22.12.2020	1	VG 85	Tornare Nicolas
Rubli Randall CHIQUITA	RANDALL	17.11.2020	1	VG 85	Turrian Rémy
V-Cow Bad O`KYRA	BAD	11.11.2020	1	VG 85	V-Cows
Herrenhof-HO Unix ARIEL	UNIX	12.08.2020	1	VG 85	Villiger Reto
Wi-Star Solomon SULAMIT	SOLOMON	10.12.2020	1	VG 85	Widmer Stefan
Mattenhof Control LAURA LEE	CONTROL	07.02.2020	1	VG 85	Widmer Stefan
Ptit Coeur Jacoby LATUVU	JACOBY	07.05.2020	1	VG 85	WTS-Genetics Willmann Kurt
G-Wal Devour GALINA	DEVOUR	07.05.2020	1	VG 85	WTS-Genetics Willmann Kurt
Wyss Casper PEPITA	CASPER	17.12.2020	1	VG 85	Wyss Markus
Yerly Ammo BLESSE	AMMO	18.11.2020	1	VG 85	Yerly Holstein
Ms Aysha Apprentice ASHLEY	APPRENTICE	22.01.2020	1	VG 85	Yerly Holstein



Sebolstein Gold Chip UDDY

DIE BESTEN EINSTUFUNGEN LES MEILLEURES CLASSIFICATIONS

RAPPORT DE GESTION 2020

Période | Période 01.01.2020 - 31.12.2020

N° de lactation / Lakt. Nr. : 2					
Vache Kuh	Père Vater	Date Datum	N° lact. Lakt. Nr.	Note globale Gesamtnote	Propriétaire Besitzer
Bayfarm Kingboy ALASKA	KINGBOY	16.03.2020	2	VG 88	Bürkli Ueli
Savoleyre Clear Cut LOVE	CLEAR CUT	18.11.2020	2	VG 88	Charrière Bruno et Christian
C P P High Octane TCHOUPETTE	HIGH OCTANE	19.08.2020	2	VG 88	Curat Papaux & Eric et Oscar Dupas...
La Waebera Agent LEGACY	AGENT	04.03.2020	2	VG 88	Ferme La Waebera
GS Alliance Mario ENYA	MARIO	20.02.2020	2	VG 88	S Bro Holstein
Thomi's Awesome FROSTY	AWESOME	13.05.2020	2	VG 88	WTS-Genetics Willmann Kurt
Stantons Silver MELODY	SILVER	15.07.2020	2	VG 87	Aebischer Wendelin & Hans
Fortale Jacoby LOVE-YOU	JACOBY	21.12.2020	2	VG 87	Ayer Patrick
Grange-Neuve Buxton SHONA	BUXTON	18.12.2020	2	VG 87	Bapst Raymond & Philippe
Grange-Neuve High Octane ROYALE	HIGH OCTANE	19.02.2020	2	VG 87	Bapst Raymond & Philippe
DOLLINE	O KALIBER	01.05.2020	2	VG 87	Barbey Pascal
Baugosse Jacoby DIANA	JACOBY	03.03.2020	2	VG 87	Baume Silvio
Baugosse Doorman MAGDALENA	DOORMAN	03.03.2020	2	VG 87	Baume Silvio
Reckenberg Mccutchen ANINA	MCCUTCHEN	29.05.2020	2	VG 87	BG Lehmann Mosimann
Zahler's Chip IRLAND	GOLD CHIP	03.03.2020	2	VG 87	Burkhalter Stéphanie & Jeremiah
Heitiwil's Awesome GET TO LOVE	AWESOME	11.03.2020	2	VG 87	Bürkli Ueli
La Biolleyre Attico OKITTA	ATTICO	17.08.2020	2	VG 87	Cardinaux Benoît
Clair Delune Fitz ABBY	FITZ	12.08.2020	2	VG 87	Cardinaux Guy
Swissbec Spring CIGALE	SPRING	04.03.2020	2	VG 87	Castella Michel
Les Adoux Attico ANKARA	ATTICO	26.02.2020	2	VG 87	Charrière Claude
C P P Fitz TABANA	FITZ	26.02.2020	2	VG 87	Charrière Claude
Taillemau Observer INDILA	OBSERVER	01.07.2020	2	VG 87	Charrière Jacques & Denis
Cilianlaure Gold Chip BONASSE	GOLD CHIP	27.11.2020	2	VG 87	Charrière Jean-Pierre
Frico-Jack Dempsey JAVANAISE	DEMPSEY	27.02.2020	2	VG 87	Comex en Agnrière
Dardard Bankroll JAMAIQUE	BANKROLL	12.02.2020	2	VG 87	Comex Peiry-Brodard
Rogy Solomon LUSAKA	SOLOMON	20.02.2020	2	VG 87	Demierre Joe
Rogy Doorman LASKA	DOORMAN	20.02.2020	2	VG 87	Demierre Joe
Suprême Goldsun TOPMANIA	GOLDSUN	13.05.2020	2	VG 87	Demont Patrick
Suprême Atwood VOLTARENE	ATWOOD	25.09.2020	2	VG 87	Demont Patrick
Suprême Doorman VOLCAIME	DOORMAN	27.11.2020	2	VG 87	Demont Patrick
Les Ponts Agent RED-ROSE	AGENT	05.08.2020	2	VG 87	Dumas Claude
Eigenmannshof Chief ALISSA	CHIEF	24.11.2020	2	VG 87	Eigenmann René
Hellender Tonka GALEJA	TONKA	09.07.2020	2	VG 87	Ender Andreas & Thomas
Fahrm Awesome FETANNE	AWESOME	21.02.2020	2	VG 87	Fahrni Michel
Vogelsang Bankroll ELECTRA	BANKROLL	22.07.2020	2	VG 87	Fankhauser Adrian
RER-Favre Realist TARTINE	REALIST	25.02.2020	2	VG 87	Favre Raphaël
Grands-Bois Golden Dream OKLAHOMAGOLDEN DREAM	GOLDEN DREAM	30.07.2020	2	VG 87	Ferme des Grands-Bois
Grands-Bois Atwood ORANGE	ATWOOD	14.02.2020	2	VG 87	Ferme des Grands-Bois
La Waebera Durango SCARLETT	DURANGO	13.02.2020	2	VG 87	Ferme La Waebera
MOX FIORENTINA	DIAMONDBACK	18.09.2020	2	VG 87	Ferme La Waebera & WTS Genetics
Fleury Doorman EXCEPTION	DOORMAN	29.04.2020	2	VG 87	Fleury Jean-Marie
Fleury Mcdougal MILLWORKY	MCDUGAL	29.04.2020	2	VG 87	Fleury Jean-Marie
Fleury Unix TABASCA	UNIX	29.04.2020	2	VG 87	Fleury Jean-Marie
Fleury Gold Chip RIHANA	GOLD CHIP	29.04.2020	2	VG 87	Fleury Jean-Marie
Flu Farm Awesome GLYSSI	AWESOME	05.08.2020	2	VG 87	Flury Reto
Clos Du Praz Gold Chip CHANTAL	GOLD CHIP	18.11.2020	2	VG 87	Fragnière Jean-Louis
Genilloud Fitz KENDO	FITZ	29.04.2020	2	VG 87	Genilloud Marc
Londaly Jonathan BASTIA	JONATHAN	07.08.2020	2	VG 87	Gobet & Vallélian
Hänni Farms Kingboy MAELLE RAE	KINGBOY	16.06.2020	2	VG 87	Hänni Farms

N° de lactation / Lakt. Nr. : 2

Vache Kuh	Père Vater	Date Datum	N° lact. Lakt. Nr.	Note globale Gesamtnote	Propriétaire Besitzer
Hänni Farms Kingboy RAMONA	KINGBOY	22.10.2020	2	VG 87	Hänni Farms
Longeraie Bubu COMEDIE	BUBU	12.03.2020	2	VG 87	Hartmann Willi
Mollanges Gold Chip FIDELA	GOLD CHIP	23.09.2020	2	VG 87	Henchoz P. & Collet Y.
Mollanges Gold Chip FRANCE	GOLD CHIP	15.05.2020	2	VG 87	Henchoz Pascal - Team Swisscan
Mattenhof Beemer GEORGIA	BEEMER	15.12.2020	2	VG 87	Mattenhof Holstein
Mattenhof Solomon GEORGINA	SOLOMON	15.12.2020	2	VG 87	Mattenhof Holstein
Bimouna Gold Chip MIELEUSE	GOLD CHIP	15.12.2020	2	VG 87	Mattenhof Holstein
Monny Asterix SHAKIRA	ASTERIX	13.05.2020	2	VG 87	Monney Christian
Morandale Chip PANTHERE	GOLD CHIP	06.08.2020	2	VG 87	Morand François
Jégouzo MIDNIGHT	FITZ	10.03.2020	2	VG 87	Morand François
Morandale Chip PIRMINA	GOLD CHIP	06.08.2020	2	VG 87	Morand François
Plaisance Mincio SUBLIME	MINCIO	03.03.2020	2	VG 87	Moret Olivier
Bopi Mccutchen OLALA	MCCUTCHEN	07.08.2020	2	VG 87	Oberson & Pasquier
Rohrberg Chip ZILLI	GOLD CHIP	18.05.2020	2	VG 87	Odermatt Armin
La Vize Kenosha VIDIA	KENOSHA	24.11.2020	2	VG 87	Pache & Krebs
C P P High Octane VALDA	HIGH OCTANE	21.12.2020	2	VG 87	Piller Holstein
Illens Atwood FARITAS	ATWOOD	26.06.2020	2	VG 87	Rouiller Jacques
Ruegruet Redstream KASSANDRA	REDSTREAM	29.04.2020	2	VG 87	Rüttimann André & Patrick
S Bro Sunlight CHEEPY	SUNLIGHT	22.12.2020	2	VG 87	S Bro & All. Nure
Petitclerc Archival SALTA	ARCHIVAL	23.01.2020	2	VG 87	S Bro Holstein
S Bro Dempsey DANCY	DEMPSEY	29.07.2020	2	VG 87	S Bro Holstein
S Bro Gold Chip ALEXIS	GOLD CHIP	23.01.2020	2	VG 87	S Bro Holstein
Garay Awesome BARBARA	AWESOME	20.02.2020	2	VG 87	Schatt & Rüttimann
Sunibelle Mario INAYA	MARIO	04.02.2020	2	VG 87	Sudan Nicolas
Longeraie Unix DUSTER	UNIX	22.12.2020	2	VG 87	Tornare Nicolas
C P P Atwood TALASSA	ATWOOD	18.02.2020	2	VG 87	Von Rickenbach Beat
Les Atlantis Mccutchen MAJORQUE	MCCUTCHEN	18.09.2020	2	VG 87	WTS-Genetics Willmann Kurt
Wyss Kerrigan RUBINA	KERRIGAN	17.12.2020	2	VG 87	Wyss Markus
Ms Aysha Apprentice ASHLEY	APPRENTICE	18.11.2020	2	VG 87	Yerly Holstein



Bayfarm Kingboy ALASKA



C P P High Octane TCHOUPEPTE

DIE BESTEN EINSTUFUNGEN LES MEILLEURES CLASSIFICATIONS

RAPPORT DE GESTION 2020

Période | Période 01.01.2020 - 31.12.2020

N° de lactation / Lakt. Nr. : **3 et plus / und mehr**

Vache Kuh	Père Vater	Date Datum	N° lact. Lakt. Nr.	Note globale Gesamtnote	Propriétaire Besitzer
Rogy Goldwyn GHARDAIA	GOLDWYN	30.07.2020	5	EX 95	Demierre Joe
Duckett Goldwyn TOBY	GOLDWYN	06.08.2020	7	EX 95	Ender Andreas & Thomas
HANNA-VRAY	ATWOOD	28.02.2020	5	EX 95	Junker & Dupasquier
Mox Talent MANDY-RED	TALENT	23.01.2020	6	EX 95	S Bro Holstein
Haenni Sid CALINE	SID	04.03.2020	5	EX 94	Ferme La Waebera
Blondin Goldwyn KOSTA	GOLDWYN	13.02.2020	5	EX 94	Ferme La Waebera
Mattenhof Absolute SIDNEY	ABSOLUTE	28.02.2020	4	EX 94	Junker & Stampfli
Mollanges Director SABRINA	DIRECTOR	28.02.2020	5	EX 94	Junker Marc & Erhard
Mosbrunn Glen FLURINA	GLEN	08.06.2020	7	EX 94	Mosimann Bruno
Illens Velvet VALESIA	VELVET	29.01.2020	7	EX 94	Rouiller Jacques
Gs Alliance Knowledge O'KATANGA	KNOWLEDGE	23.01.2020	4	EX 94	S Bro Holstein
Baugosse Alexander MARUCHKA	ALEXANDER	04.03.2020	5	EX 93	Baume Silvio
Savoleyre Windbrook GYPSY	WINDBROOK	10.11.2020	6	EX 93	Charrière Bruno et Christian
Rohrberg Goldwyn ORIANA	GOLDWYN	27.08.2020	4	EX 93	Ender Andreas & Thomas
Bel Goldwyn GOLDRIANA	GOLDWYN	15.05.2020	7	EX 93	Favre Sébastien
Sous Revers O Kaliber ODESSA	O KALIBER	25.02.2020	3	EX 93	Favre Sébastien, Gratwohl Florence & ...
La Waebera Sid SUZIE	SID	04.03.2020	3	EX 93	Ferme La Waebera
Fleury Braxton ALIZEE	BRAXTON	03.09.2020	5	EX 93	Fleury Jean-Marie
Kaeser Dusk LAUKA	DUSK	04.03.2020	7	EX 93	Käser-Härdi Stefan
Lüthis Sanchez SVENYA	SANCHEZ	03.06.2020	6	EX 93	Lüthi Hans
Mapleyard Joyboy FLOWER	JOYBOY	05.02.2020	9	EX 93	Mapleyard Holstein Salvisberg
BARBARA	SCOTTY	13.08.2020	11	EX 93	Obrist Edgar
Rohrberg Sanchez ANNA	SANCHEZ	29.09.2020	6	EX 93	Odermatt Armin
Onnland Goldwyn HIRONDELLE	GOLDWYN	28.10.2020	7	EX 93	Oppliger Pierre
Onnland Goldwyn HIRONDELLE	GOLDWYN	27.02.2020	6	EX 93	Oppliger Pierre
Les Chaux Windbrook ALIZE	WINDBROOK	28.10.2020	6	EX 93	Pharisa-Jaquet
Les Chaux Goldsun MELBA	GOLDSUN	18.11.2020	4	EX 93	Pharisa-Jaquet
C P P Armani REXANA	ARMANI	25.02.2020	3	EX 93	Piller Holstein
Illens Danillo CHEYNA	DANILLO	30.06.2020	5	EX 93	Rouiller Jacques
GOYA	O KALIBER	20.02.2020	3	EX 93	S Bro & La Waebera & All. Nure
Anwil'S Goldwyn OASIS	GOLDWYN	26.05.2020	7	EX 93	Schaffner Roman
Drogens Dempsey FLEURE	DEMPSEY	16.12.2020	6	EX 93	Suard Frédéric
Longeraie Windbrook TANGA	WINDBROOK	05.03.2020	5	EX 93	Tornare Nicolas
Longeraie Windbrook TANGA	WINDBROOK	22.12.2020	6	EX 93	Tornare Nicolas
Jégouzo JACOUSIE	LADD	07.05.2020	4	EX 93	WTS-Genetics Willmann Kurt
Abächerli'S Absolute MABEL	ABSOLUTE	27.02.2020	7	EX 92	Abächerli Franz
Schlossgut Smarakt WONDER	SMARAKT	16.12.2020	4	EX 92	Aebischer Wendelin & Hans
Hellender Dempsey GALILEE	DEMPSEY	03.09.2020	7	EX 92	All-In-One Genetics
ELIDA	GUIDO	11.09.2020	6	EX 92	Barbey Pascal
Baugosse Goldwyn MANDARINE	GOLDWYN	03.03.2020	9	EX 92	Baume Silvio
Bieri'S Mr Sam SOLDA	MR SAM	03.06.2020	7	EX 92	Bieri Markus
La Rochenaz Glen YOURETTA	GLEN	22.12.2020	8	EX 92	Boschung Christian
Bogranges Vampire BRETAGNE	VAMPIRE	21.02.2020	5	EX 92	Boschung Pierre
Bogranges Duplex TATIANA	DUPLEX	21.02.2020	9	EX 92	Boschung Pierre
Sur Le Land Joah ROSA	JOAH	26.10.2020	9	EX 92	Brodard Nicolas
Monty Dempsey JACASSE	DEMPSEY	06.02.2020	5	EX 92	Brodard Pierre
Beechrow Fever LAVISH	FEVER	05.03.2020	5	EX 92	Bühler Raymond
des Tutu Goldwyn DAUPHINE	GOLDWYN	14.08.2020	10	EX 92	Burkhalter Stéphanie & Jeremiah

N° de lactation / Lakt. Nr. : 3 et plus / und mehr

Vache Kuh	Père Vater	Date Datum	N° lact. Lakt. Nr.	Note globale Gesamtnote	Propriétaire Besitzer
Zahler's Chip IRLAND	GOLD CHIP	18.12.2020	3	EX 92	Burkhalter Stéphanie & Jeremiah
Earl de Kervisio Windbrook HIVINE	WINDBROOK	13.08.2020	6	EX 92	Bürkli Ueli
Cardinaux Golden Dream SUBARU TAMISE	GOLDEN DREAM FEVER	12.03.2020 12.11.2020	4 6	EX 92 EX 92	Cardinaux Frédéric Chappalley Claude
TOPLESS	OBSERVER	16.12.2020	4	EX 92	Charrière Jacques & Denis
Chételat Atwood CHALOU	ATWOOD	29.04.2020	5	EX 92	Chételat Patrick
Holst. Papaux Goldwyn PALMA	GOLDWYN	12.08.2020	5	EX 92	Currat-Papaux
C P P High Octane SIMBALA	HIGH OCTANE	19.08.2020	3	EX 92	Currat-Papaux
C P P Observer SATURNE	OBSERVER	27.02.2020	3	EX 92	Currat-Papaux
Rogy Advantage ELYSEE	ADVANTAGE	30.07.2020	6	EX 92	Demierre Joe
Rogy Alexander ITALY	ALEXANDER	30.07.2020	5	EX 92	Demierre Joe
Suprême Damion RYM	DAMION	13.05.2020	4	EX 92	Demont Patrick
Suprême Gold Chip THE TEAM	GOLD CHIP	21.12.2020	3	EX 92	Demont Patrick
Hellender Goldwyn GO FOR GOLD	GOLDWYN	27.08.2020	3	EX 92	Ender Andreas & Thomas
Hellender Ladd BREYA P	LADD	12.08.2020	5	EX 92	Ender Andreas & Thomas
Etiwilhof Milker PALM	MILKER	02.12.2020	7	EX 92	Etiwilhof Holstein
Etiwilhof Milker PALM	MILKER	29.01.2020	6	EX 92	Etiwilhof Holstein
Fahrm Fever BICHE	FEVER	05.08.2020	5	EX 92	Fahni Michel
RER-Favre Beacon MASCOTE	BEACON	06.08.2020	4	EX 92	Favre Raphaël
Grands-Bois Manhattan HAITI	MANHATTAN	14.02.2020	5	EX 92	Ferme des Grands-Bois
Grands-Bois Saphir HOTESSE	SAPHIR	22.12.2020	5	EX 92	Ferme des Grands-Bois
Grands-Bois Winston FLORIDA	WINSTON	14.02.2020	5	EX 92	Ferme des Grands-Bois
Kolly-Jl Seaver LISABEL	SEAVER	04.02.2020	6	EX 92	Ferme Kolly-JL
Mattenhof Absolute SUZY	ABSOLUTE	22.12.2020	5	EX 92	Ferme Thusy
Fleury Shottle GALANTE	SHOTTLE	29.04.2020	8	EX 92	Fleury Jean-Marie
Fragnière Paradise PAPRIKA	PARADISE	16.12.2020	4	EX 92	Fragnière - Clerc
Clos Du Praz Goldwyn PRUDENCE	GOLDWYN	06.02.2020	7	EX 92	Fragnière Jean-Louis
TAMISE-108	JOYBOY	21.01.2020	11	EX 92	Global View Genetics
Winterau Goldwyn NASTELLA	GOLDWYN	25.06.2020	5	EX 92	Graf Alois
Winterau Velvet CORONA	VELVET	23.01.2020	7	EX 92	Graf Alois
Winterau Dempsey NASTDONIA	DEMPSEY	23.01.2020	4	EX 92	Graf Alois
Du Prieuré Caraminator WHITE LOU	CARAMINATOR	15.05.2020	4	EX 92	Henchoz & Ender
Levanchy Fever IRLANDE	FEVER	21.12.2020	5	EX 92	Jaquet Frères
Jaquet Seaver VERSAILLE	SEAVER	24.11.2020	4	EX 92	Jaquet Jérôme
Jaquet Aftershock MARQUISE	AFTERSHOCK	22.12.2020	5	EX 92	Jaquet Jérôme
Bourgo Atwood BATAILLE	ATWOOD	08.05.2020	6	EX 92	Jaquet Laurent et Jean-Philippe
Bourgo Atwood BABIOLE	ATWOOD	11.05.2020	4	EX 92	Jaquet Laurent et Jean-Philippe
Käser's Armani NENA	ARMANI	04.08.2020	3	EX 92	Junker & Staub
Top Gun Jordan SOLEIL	JORDAN	16.06.2020	7	EX 92	Krebs Beat
C P P Gold Chip RADIEUSE	GOLD CHIP	07.05.2020	4	EX 92	Kunz Hubert & Othmar
Meier'S Buckeye EDITHA	BUCKEYE	22.07.2020	10	EX 92	Meier Heinz
Monny Saphir MELUZINE	SAPHIR	23.09.2020	5	EX 92	Monney Christian
Monny Tripoli SCHOTTLIN	TRIPOLI	13.05.2020	5	EX 92	Monney Christian
Morandale Atwood BRESCIA	ATWOOD	26.08.2020	3	EX 92	Morand François
Muller Destry COQUETTE	DESTRY	25.06.2020	6	EX 92	Müller Hélène & Jean-Bernard
Noël Sanchez ELLA	SANCHEZ	14.05.2020	7	EX 92	Noël Saskia et Christophe
Ruegruet Big Apple MELUSINA	BIG APPLE	05.08.2020	4	EX 92	Nussbaumer Markus
Rohrberg Aftershock BUTTERFLY	AFTERSHOCK	29.09.2020	5	EX 92	Odermatt Armin
Rohrberg Dempsey WINDOWS	DEMPSEY	22.12.2020	6	EX 92	Odermatt Armin

DIE BESTEN EINSTUFUNGEN LES MEILLEURES CLASSIFICATIONS

RAPPORT DE GESTION 2020

Période | Période 01.01.2020 - 31.12.2020

N° de lactation / Lakt. Nr. : **3** et plus / und mehr

Vache Kuh	Père Vater	Date Datum	N° lact. Lakt. Nr.	Note globale Gesamtnote	Propriétaire Besitzer
Rohrberg Armani OMEGA	ARMANI	29.09.2020	4	EX 92	Odermatt Armin
Rohrberg Dempsey WINDOWS	DEMPSEY	18.05.2020	5	EX 92	Odermatt Armin
Oppliger Christmas BIANCA	CHRISMAS	27.02.2020	6	EX 92	Oppliger Pierre
Les Chaux Atwood MARMOTTE	ATWOOD	12.08.2020	5	EX 92	Oppliger Pierre
Oppliger Goldsun PARESSE	GOLDSUN	12.08.2020	5	EX 92	Oppliger Pierre
La Vize Goldwyn LOUTRE	GOLDWYN	16.01.2020	7	EX 92	Pache & Krebs
La Vize Goldwyn LOUTRE	GOLDWYN	24.11.2020	8	EX 92	Pache & Krebs
Hillboards Goldwyn HILLARY	GOLDWYN	18.08.2020	8	EX 92	Perriard Jean-Claude & Sébastien
Tollaz Winners URSULA	WINNERS	05.02.2020	6	EX 92	Pharisa Jacques
Les Crosets Bolton REVANCHE	BOLTON	18.06.2020	6	EX 92	Piccand Laurent & Frédéric
La Sionge Dempsey BERGERE	DEMPSEY	26.08.2020	5	EX 92	Pittet Marc
Flury's Acme ABIGAIL	ACME	14.07.2020	6	EX 92	Rossacher-Wolf Ueli & Katja
Illens Avatar DELICIA	AVATAR	29.01.2020	5	EX 92	Rouiller Jacques
Ruegruet Alexander SKYLIGHT	ALEXANDER	29.04.2020	4	EX 92	Rüttimann André & Patrick
GS Alliance Atwood ELINA	ATWOOD	20.02.2020	3	EX 92	S Bro, All. Nure, De Micheli Pietro, De ...
Gastlosen Integral LAYLANI	INTEGRAL	04.11.2020	4	EX 92	Schuwey Christian
Gastlosen Jamflow LYA	JAMFLOW	04.11.2020	10	EX 92	Schuwey Christian
Gastlosen Integral LAYLANI	INTEGRAL	28.02.2020	3	EX 92	Schuwey Christian
LORINA	DOMINATOR	04.11.2020	10	EX 92	Schuwey Christian
La Valeyre Gillespy ONDE DE CHOC	GILLESPY	12.05.2020	5	EX 92	Senn Gill
Drognens Atwood HARLEM	ATWOOD	09.01.2020	4	EX 92	Suard Frédéric
Drognens Fever GLORIANE	FEVER	16.12.2020	5	EX 92	Suard Frédéric
Drognens Atwood HARLEM	ATWOOD	16.12.2020	5	EX 92	Suard Frédéric
Bapst-Hf Binky MALICE	BINKY	27.10.2020	8	EX 92	Telmooshof
Longeraie Lavanguard TOSCANE	LAVANGUARD	13.02.2020	5	EX 92	Tornare Nicolas
des Tutu Shottle NICOLE	SHOTTLE	25.11.2020	7	EX 92	Turrian Daniel
Wi-Star Andrin RAEANN	ANDRIN	10.12.2020	4	EX 92	Widmer Stefan
Yerly Ralstorm GÉMINA	RALSTORM	01.07.2020	6	EX 92	Yerly Holstein



Ducket Goldwyn TOBY



Rogy Goldwyn GHARDAIA

DIE BESTEN MILCHLEISTUNGEN (KG MILCH) LES MEILLEURS RENDEMENTS LAITIERS (KG DE LAIT)

Periode | Période 01.01.2020 - 31.12.2020

N° de lactation / Lakt. Nr. : 1									
Nom Name	Père Vater	D. naiss. Geburtsd.	Jours Tage	Lait Milch kg	MG Fett kg	Protéine Eiweiss %	Propriétaire Besitzer		
Schnider's Top Observer GANDRIA	OBSERVER	12.15	305	16253	469	2.88	494	3.04	Ledergerber Urban
StoWin Unix UNITA	UNIX	03.17	305	14398	472	3.28	410	2.85	Stocker Anton
FEDILA	SILVER	08.16	305	14328	460	3.21	476	3.33	Farine Hubert
StoWin Flagship FELINA	FLAGSHIP	09.17	305	14277	479	3.36	430	3.01	Stocker Anton
Krieger-Hof Meteor MICHAELA	METEOR	11.16	305	14266	505	3.54	418	2.93	Krieger Rolf
Fluh-Holstein County KLEE	COUNTY	06.17	305	14048	454	3.23	428	3.05	Schnell Dietmar & Baldwin
Bapst-HF Atawood NENA	ATAWOOD	10.15	305	13973	442	3.17	424	3.03	Stirnemann Jean-Pierre & Bruno
Eigenmannshof Kingboy KOREA	KINGBOY	07.16	305	13966	500	3.58	482	3.45	Eigenmann René
SRA Supersire GALERIA	SUPERSIRE	08.17	305	13739	462	3.36	419	3.05	Domaine du Château, Wasser C...
Flu Farm Alo-York RESSLY	ALO-YORK	06.17	305	13686	360	2.63	428	3.13	Flury Reto
Villstar Randall CLAIRE	RANDALL	09.17	305	13669	414	3.03	402	2.94	Villiger Paul
LORA	SILVER	11.16	305	13529	496	3.67	456	3.37	Farine Hubert
SARIGANE	KERRIGAN	08.17	305	13453	475	3.53	443	3.30	Farine Hubert
Sunny House Sunstar ALUETTE	SUNSTAR	05.17	305	13385	502	3.75	470	3.51	Ledergerber Urban
Pelard Bubu ZUMBA	BUBU	12.16	305	13270	337	2.54	444	3.35	Yerly Dominique
R-Matt Swiss Alexo 77 ANITOBA	ALEXO	06.16	305	13146	445	3.39	451	3.43	Rogger Adrian & Pirmin
Saeteli Civil KENLEY	CIVIL	10.16	305	13139	469	3.57	394	3.00	Ledergerber Urban
Les Crossets Megawatt ALTESSE	MEGAWATT	05.17	305	13085	448	3.43	394	3.01	Piccand Laurent & Frédéric
FLEUR	SILVER	01.17	305	13082	408	3.12	403	3.08	Farine Hubert
Clair Delune Golriano WELCOME	GOLRIANO	09.15	305	13067	446	3.41	394	3.02	Bill Ruedi

DIE BESTEN MILCHLEISTUNGEN (KG MILCH) LES MEILLEURS RENDEMENTS LAITIERS (KG DE LAIT)

Periode | Période 01.01.2020 - 31.12.2020

N° de lactation / Lakt. Nr. : 2									
Nom Name	Père Vater	D. naiss. Geburtsd.	Jours Tage	Lait Milch kg	MG Fett kg	Protéine Eiweiss %	Propriétaire Besitzer		
Wyss Fitz HALITA	FITZ	08.16	305	18344	618	3.37	540	2.95	Wyss Markus
ONA	WYMAN	11.15	305	18126	598	3.30	590	3.25	Ledergerber Urban
Fluh-Holstein High Octane MYHRTA	HIGH OCTANE	07.16	305	16994	520	3.06	486	2.86	Schnell Dietmar & Baldwin
Krieger-Hof Rabo RIEKE	RABO	01.17	305	16944	571	3.37	515	3.04	Krieger Rolf
R-Matt Swiss Observer 30 OBSERV/	OBSERVER	08.15	305	16695	548	3.28	490	2.94	Rogger Adrian & Pirmin
OBERIN	OBSERVER	01.16	305	16620	625	3.76	507	3.05	Kaufmann Joe
Jungo O Kaliber ILARIA	O KALIBER	10.15	305	16497	615	3.73	561	3.40	Ledergerber Urban
Blum-Holstein Wyman BALANCE	WYMAN	08.15	305	16339	619	3.79	458	2.81	BG Blum & Wey
ERSINA	PITBULL	06.16	305	16200	490	3.03	461	2.85	Nüesch Peter & Mathias
LEILA	ENFORCER	10.15	305	16176	511	3.16	482	2.98	Bachmann Reto
Rhein-Valley Airintake WILDE AIR	AIRINTAKE	03.15	305	16165	519	3.21	461	2.85	Horni Urs
Es Cannes County ABEILLE	COUNTY	11.16	305	15954	572	3.58	520	3.26	Brülhart Pierrick
SVENIA	SILVER	12.16	292	15741	507	3.22	536	3.41	Krieger Rolf
Meybilly Isor JAMAYCA	ISOR	10.15	305	15725	536	3.41	476	3.03	Eisenhut Madlen & Martin
Es Cannes Silver JAVOTTE	SILVER	08.16	305	15714	599	3.81	539	3.43	Brülhart Pierrick
Krieger-Hof Altar2 REGULA	ALTAR2	06.16	305	15675	608	3.88	488	3.11	Krieger Rolf
Flu Farm Doorman DARLIN	DOORMAN	09.15	305	15651	584	3.73	505	3.23	Flury Reto
Santelhof Skipp TANJA	SKIPP	01.16	305	15596	589	3.78	460	2.95	Bütler Daniel
Eigenmannshof Kingboy RONJA	KINGBOY	02.16	305	15594	489	3.13	488	3.13	Eigenmann René
BERTA	BREWMASTE...	09.16	305	15584	587	3.77	498	3.20	Furrer Philipp

DIE BESTEN MILCHLEISTUNGEN (KG MILCH) LES MEILLEURS RENDEMENTS LAITIERS (KG DE LAIT)

RAPPORT DE GESTION 2020

Période | Période 01.01.2020 - 31.12.2020

N° de lactation / Lakt. Nr. : 3

Nom Name	Père Vater	D. naiss. Geburtsd.	Jours Tage	Lait Milch kg	MG Fett kg	%	Protéine Eiweiss kg	%	Propriétaire Besitzer
Krieger-Hof Oak OASIS	OAK	11.14	305	20706	730	3.53	605	2.92	Krieger Rolf
TABEA	MILLARD	01.15	305	18229	569	3.12	518	2.84	Ledergerber Urban
Schaermal Mascalese MERIBELL	MASCALESE	03.15	305	18143	526	2.90	511	2.82	Schärer-Maltese Rolf
Eigenmannshof Brawler DELIA	BRAWLER	04.14	305	17792	531	2.99	549	3.08	Eigenmann René
Fluh-Holstein Brawler FEE	BRAWLER	07.14	305	17699	544	3.07	555	3.14	Schnell Dietmar & Baldwin
StoWin Avalon ANDORRA	AVALON	02.14	305	17506	704	4.02	545	3.11	Stocker Anton
Peterhans Valentino VALERIA	VALENTINO	07.12	305	17450	650	3.72	491	2.82	Peterhans Toni
Michel Bradson FRIMETTE	BRADSON	01.15	305	17299	633	3.66	531	3.07	Michel Hubert
Wyss Enforcer SUNSET	ENFORCER	12.14	305	17154	589	3.43	587	3.42	Wyss Markus
Krieger-Hof Iota ILSA	IOTA	11.15	305	17061	696	4.08	544	3.19	Krieger Rolf
COROLLE	JIZECLASS	09.13	305	17057	575	3.37	598	3.51	Ledergerber Urban
TEVISA	FEVER	12.14	305	16983	564	3.32	513	3.02	Farine Hubert
Es Cannes Mogul ARIELLE	MOGUL	08.14	305	16939	620	3.66	504	2.98	Brühlhart Pierrick
Ru Ro We Boss HONDU	BOSS	03.15	305	16935	565	3.33	553	3.27	Rüssli Alfred
Krieger-Hof Headliner HONEY	HEADLINER	09.14	305	16724	598	3.58	518	3.10	Krieger Rolf
Meier'S Mincio ALANA	MINCIO	12.13	305	16527	541	3.27	484	2.93	Küng Ueli
384	BOSS	12.15	305	16327	602	3.69	507	3.10	Brunner & Seeholzer
Wirth's Mascalese GENIALE	MASCALESE	09.14	305	16242	509	3.13	492	3.03	Wirth Martin & Dominik
La Vignetta Epic BRAGA	EPIC	04.14	305	16101	671	4.17	533	3.31	Sticher Beat
Sunshine Garrett LINA	GARRETT	12.13	305	16037	545	3.40	464	2.89	Schmid Andreas

DIE BESTEN MILCHLEISTUNGEN (KG MILCH) LES MEILLEURS RENDEMENTS LAITIERS (KG DE LAIT)

Période | Période 01.01.2020 - 31.12.2020

N° de lactation / Lakt. Nr. : 4 et plus / und mehr

Nom Name	Père Vater	D. naiss. Geburtsd.	Jours Tage	Lait Milch kg	MG Fett kg	%	Protéine Eiweiss kg	%	Propriétaire Besitzer
DBV La Croix Acme ASKYA	ACME	08.13	305	19938	597	2.99	589	2.96	Muff Stefan
Emil'S Ranch Champion CLARA 1	CHAMPION	02.12	305	19547	735	3.76	599	3.07	Schmid-Schuler Emil
Krieger-Hof Sonic SINDY	SONIC	01.14	305	19003	681	3.59	564	2.97	Krieger Rolf
Krieger-Hof Meteor MEDECINA	METEOR	03.14	305	18751	716	3.82	599	3.20	Krieger Rolf
Fluh-Holstein Bruno KUGA	BRUNO	01.13	305	18566	541	2.92	495	2.67	Schnell Dietmar & Baldwin
Hokovit Doberman DOB	DOBERMAN	01.12	305	18199	637	3.50	590	3.24	Flury Reto
La Prairie Explode EXPLODIA	EXPLODE	03.12	305	17523	601	3.43	499	2.85	Kaufmann Joe
Wyss Dempsey AMEA	DEMPSEY	09.14	300	17452	587	3.36	581	3.33	Wyss Markus
Krieger-Hof Toyota TEUTA	TOYOTA	05.13	305	17371	822	4.73	562	3.24	Krieger Rolf
339	JAMMER	01.14	305	17364	587	3.38	520	3.00	Brunner & Seeholzer
Wirth's Mascalese GENIALE	MASCALESE	09.14	305	17360	629	3.62	510	2.94	Wirth Martin & Dominik
Grandchamp Knowledge KAOLIE	KNOWLEDGE	02.11	305	17236	721	4.18	570	3.31	Kaufmann Joe
Krieger-Hof Iota ILEIA	IOTA	11.14	305	17157	689	4.02	542	3.16	Krieger Rolf
FANNY	GUIDO	07.14	305	17112	522	3.05	535	3.13	Ledergerber Urban
Jacobs Let It Snow LINDSEY	LET IT SNOW	11.13	305	17055	625	3.66	538	3.15	Wyss Markus
320	BAXTER	01.13	305	16875	577	3.42	506	3.00	Brunner & Seeholzer
Wyss Blaide HERTA	BLAIDE	02.09	305	16747	587	3.51	509	3.04	Wyss Markus
Prezmann Colin PAPRIKA	COLIN	11.12	305	16669	618	3.71	557	3.34	Muff Stefan
Lilienhof Gerard V.I.P.	GERARD	08.11	305	16636	604	3.63	489	2.94	Heeb Daniel
Godel Damion OLLANDE	DAMION	09.14	305	16527	554	3.35	524	3.17	Duc Nicolas

DURCHSCHNITTLICHE MILCHLEISTUNGEN NACH LAKTATION UND ZONE

PERFORMANCES LAITIÈRES MOYENNES PAR LACTATION ET PAR ZONE

Période | Période 01.01.2020 - 31.12.2020

Zones Zonen	Nbre Anzahl	Age Alter	Jours Tage	Lait Milch kg	MG Fett kg	%	Protéine Eiweiss kg	%	Persis. Persis.	PPM	PPF	PPP
Lactation / Laktation 1												
0	9685	2.03	302	8173	328	4.01	268	3.28	93	100	102	101
1	2682	2.05	301	7550	294	3.89	243	3.22	91	103	104	104
2	1106	2.05	301	7377	285	3.86	235	3.19	91	106	109	109
3	252	2.05	299	7259	277	3.82	230	3.17	89	105	107	107
4	2347	2.04	301	7780	307	3.95	253	3.25	91	95	95	95
<i>Total + Ø</i>	16072		302	7943	316	3.97	259	3.26	92	100	102	101
Lactation / Laktation 2												
0	8122	3.04	302	9483	383	4.04	314	3.31	86	101	102	102
1	2068	3.07	301	8682	343	3.95	283	3.26	85	103	103	103
2	831	3.07	302	8379	328	3.91	270	3.22	85	103	105	105
3	150	3.07	300	7949	300	3.77	248	3.12	83	98	97	97
4	1692	3.06	302	8977	356	3.97	294	3.28	85	96	95	95
<i>Total + Ø</i>	12863		302	9198	368	4.01	303	3.29	86	101	101	101
Lactation / Laktation 3												
0	5964	4.06	302	10082	407	4.04	329	3.26	84	102	102	102
1	1414	4.08	301	9164	363	3.96	295	3.22	83	102	102	103
2	540	4.08	301	8996	350	3.89	286	3.18	84	104	104	105
3	102	4.08	301	8756	334	3.81	276	3.15	82	101	99	102
4	1221	4.07	301	9553	384	4.02	311	3.26	84	96	97	96
<i>Total + Ø</i>	9241		302	9794	393	4.01	318	3.25	84	101	101	102
Lactation 4 et ss / Laktation 4 u. ff												
0	9033	6.10	302	9943	402	4.04	321	3.23	84	100	100	100
1	1957	6.10	301	9257	366	3.95	295	3.19	84	103	102	103
2	766	6.11	302	8914	347	3.89	281	3.15	83	102	102	103
3	171	7.02	301	8452	326	3.86	260	3.08	80	97	97	97
4	1653	6.10	301	9589	383	3.99	307	3.20	84	96	96	95
<i>Total + Ø</i>	13580		302	9724	390	4.02	313	3.21	84	100	100	100
Moyenne générale / Gesamtdurchschnitt												
0	32804	4.02	302	9332	377	4.04	305	3.27	87	100	102	101
1	8121	4.02	301	8531	336	3.94	275	3.22	86	103	103	103
2	3243	4.02	301	8266	321	3.88	263	3.18	86	104	106	106
3	675	4.03	300	7941	303	3.82	248	3.12	85	101	101	101
4	6913	4.01	301	8819	351	3.98	286	3.24	87	96	96	95
<i>Total + Ø</i>	51756		302	9053	363	4.01	294	3.25	87	100	102	101

DIE HÖCHSTEN BETRIEBSDURCHSCHNITTE LES MEILLEURES MOYENNES D'EXPLOITATION

RAPPORT DE GESTION 2020

Période | Période 01.01.2020 - 31.12.2020 (selon kg de lait - min. 5 clôtures / Nach kg Milch - min. 5 Abschlüsse)

Propriétaire Besitzer	N° SE+Expl. Nr. VZG+Betr.	Nbre Anzahl	Age Alter	Jours Tage	Lait Milch kg	MG Fett kg	Fett %	Protéine Eiweiss kg	Persis. Persis. PPM	PPF	PPP		
Ziegler Markus	652 125	11	5.05	305	14433	510	3.53	436	3.02	99	144	128	135
Ledergerber Urban	651 075	37	3.03	301	13284	480	3.61	443	3.33	97	147	134	151
Krieger Rolf	351 201	123	3.05	302	12973	548	4.22	422	3.25	91	141	151	141
Peterhans Toni	107 020	25	4.02	303	12871	507	3.94	415	3.22	91	136	135	136
Farine Hubert	420 043	43	3.09	303	12858	462	3.59	426	3.31	100	141	128	144
Kaufmann Joe	251 003	20	3.11	301	12851	481	3.74	406	3.16	91	143	136	140
Muff Stefan	351 225	55	4.00	305	12711	474	3.73	404	3.18	91	132	124	129
Stocker Anton	355 044	31	3.07	305	12700	508	4.00	416	3.28	93	137	138	138
Brülhart Pierrick	17 001	55	3.04	299	12585	488	3.88	417	3.31	91	139	136	141
Marti Marco	404 132	28	4.04	301	12584	487	3.87	417	3.31	95	134	128	135
Niederberger-Furrer Mathias	275 018	21	4.05	303	12407	480	3.87	407	3.28	90	130	127	131
Schwegler Paul	951 051	7	3.02	305	12369	449	3.63	387	3.13	94	133	123	128
Eigenmann René	651 036	51	3.09	303	12230	457	3.74	413	3.38	90	132	124	136
Weber Rudolf	404 044	14	4.01	302	12189	467	3.83	390	3.20	98	133	129	131
LBBZ Schluechthof	251 049	14	3.08	301	12173	501	4.12	417	3.43	91	134	138	140
Schnell Dietmar & Baldwin	306 006	46	3.10	301	12171	430	3.53	396	3.25	91	133	118	133
Höhn-Isenschmid A. & A.	452 053	29	4.11	301	12147	470	3.87	383	3.15	87	128	124	123
Bütler Daniel	151 005	49	4.00	302	12083	477	3.95	397	3.29	91	131	129	132
Strafanstalt Saxerriet Gutsverwaltung	651 129	20	4.02	305	12060	469	3.89	380	3.15	90	130	127	126
Wyss Markus	411 056	52	3.01	298	11963	445	3.72	401	3.35	94	136	129	141
Dahinden Roger	353 007	12	4.07	305	11819	459	3.88	399	3.38	87	135	134	142
BG Enz-Rechsteiner	960 067	10	3.03	303	11811	462	3.91	402	3.40	96	128	126	134
Meyer Urs	411 045	19	3.11	301	11807	486	4.12	388	3.29	88	127	131	129
Baume Silvio	408 034	22	3.10	298	11787	456	3.87	369	3.13	90	150	152	151
Ernst Martin	104 060	17	3.09	301	11758	472	4.01	386	3.28	93	129	130	129
Widrig Albert + Fabian	651 155	5	3.11	300	11757	454	3.86	390	3.32	93	121	117	123
Barmettler Peter	260 006	27	4.01	303	11748	451	3.84	369	3.14	95	127	122	122
Beerli Reto	601 136	18	5.07	301	11745	434	3.70	381	3.24	93	124	114	124
Brunner & Seeholzer	352 155	85	4.03	304	11717	460	3.93	385	3.29	93	124	122	126
Thomann Silvia & Gaudenz	651 139	23	3.10	300	11702	491	4.20	383	3.27	93	128	134	128
Flury Reto	153 007	57	3.05	303	11688	438	3.75	393	3.36	98	129	121	133
Furrer Philipp	355 003	38	4.08	304	11616	469	4.04	390	3.36	86	121	122	125
Bigler Andres	403 008	7	3.05	305	11556	448	3.88	375	3.25	93	120	117	119
Britschgi Daniel	104 058	33	4.00	305	11552	478	4.14	377	3.26	90	122	127	123
Knüsel Thomas	251 027	33	4.02	295	11530	452	3.92	378	3.28	91	127	123	128
Rossacher-Wolf Ueli & Katja	603 117	19	3.10	304	11530	459	3.98	378	3.28	91	124	125	127
Michel Hubert	420 022	45	5.00	295	11477	418	3.64	368	3.21	90	125	114	123
Budmiger-Meier Beny	351 207	20	4.01	303	11471	456	3.98	389	3.39	88	121	121	127
GG Koster	602 055	125	4.05	302	11469	469	4.09	387	3.37	91	122	126	127
BR Landwirtschaftsbetr. Schwyz AG	275 028	44	3.07	301	11435	434	3.80	373	3.26	88	126	120	127
Horni Urs	651 138	49	4.00	301	11421	455	3.98	383	3.35	102	127	127	131
Vogel Stefan	602 034	50	4.00	299	11417	434	3.80	375	3.28	92	127	120	127
Wirth Martin & Dominik	651 028	40	4.00	301	11415	439	3.85	360	3.15	84	122	118	119
Villiger Lukas	102 056	48	3.07	302	11408	466	4.08	393	3.44	95	124	127	131
Kobel Fritz	101 049	18	4.00	305	11404	443	3.88	355	3.11	88	124	121	119
Gisler Thomas & Thomas	652 121	49	3.07	304	11399	415	3.64	375	3.29	91	122	112	124
Nüesch Peter & Mathias	651 171	103	3.10	303	11386	442	3.88	366	3.21	94	122	120	121
Dähler Michael	960 069	21	3.11	302	11384	404	3.55	377	3.31	92	142	131	153

DIE HÖCHSTEN BETRIEBSDURCHSCHNITTE

LES MEILLEURES MOYENNES D'EXPLOITATION

Periode|Période 01.01.2020 - 31.12.2020 (selon kg de lait - min. 5 clôtures / Nach kg Milch - min. 5 Abschlüsse)

Propriétaire Besitzer	N° SE+Expl.	Nbre	Age	Jours	Lait	MG	Protéine	Persis.	Persis. PPM	PPF	PPP		
	Nr. VZG+Betr.	Anzahl	Alter	Tag	Milch kg	Fett kg	Eiweiss %	Eiweiss %					
Lenz Thomas	601 128	36	3.09	305	11379	479	4.21	382	3.36	87	117	124	121
BG Blum & Wey	354 038	68	3.06	304	11347	456	4.02	370	3.26	92	122	123	122
Kuhn Florian	956 006	54	3.08	304	11347	453	3.99	381	3.36	93	120	122	125
Ineichen Markus	951 075	9	4.01	297	11319	408	3.60	377	3.33	86	122	111	125
Mosberger Peter	651 100	41	4.04	297	11313	410	3.62	375	3.31	89	123	112	125
Yerly Dominique	39 115	50	3.03	301	11289	412	3.65	393	3.48	93	140	131	152
Sonderegger Jakob	651 088	5	4.05	305	11283	441	3.91	410	3.63	90	128	126	144
Sachs Stephan	956 016	10	3.11	305	11280	437	3.87	372	3.30	83	118	114	119
Rogger Adrian & Pirmin	951 008	82	4.00	302	11278	460	4.08	382	3.39	89	121	123	126
Strickhof Lindau Gutsbetrieb	453 108	39	4.05	303	11263	449	3.99	361	3.21	89	120	121	119
Burkhardt Richard	251 030	27	4.02	300	11262	440	3.91	375	3.33	86	120	117	123
BG Lehmann Mosimann	403 016	35	3.09	303	11249	457	4.06	374	3.32	92	136	142	142
Bamert-Fleischmann Josef	964 005	29	3.11	305	11239	458	4.08	370	3.29	89	118	122	120
Zollinger Erwin und Marco	452 051	53	4.00	300	11231	423	3.77	368	3.28	95	121	114	122
Schüpbach-Keller	451 022	22	3.08	303	11227	421	3.75	373	3.32	94	121	114	123
Meyer Eduard & Pascal	104 034	50	4.03	303	11222	446	3.97	376	3.35	92	119	119	123
Heeb Daniel	102 005	60	4.01	303	11201	463	4.13	363	3.24	93	119	124	119
Brügger Simon	411 044	14	4.00	304	11199	483	4.31	378	3.38	84	116	126	120
Oppliger Pierre	402 041	24	4.01	304	11190	432	3.86	353	3.15	96	135	132	132
Christen Pius	357 007	26	3.07	302	11184	420	3.76	351	3.14	95	122	116	118
Wick Markus	651 131	42	4.02	301	11164	434	3.89	372	3.33	93	121	117	124
Keller Ueli	602 042	39	4.00	302	11162	450	4.03	367	3.29	91	121	122	123
Eisenhut Madlen & Martin	601 054	49	4.04	304	11162	433	3.88	374	3.35	87	116	113	119
Schmid Andreas	603 076	60	4.04	303	11157	404	3.62	357	3.20	92	119	108	118
Hungerbühler Stefan & Basil	602 077	77	3.06	303	11144	442	3.97	362	3.25	93	120	121	120
Kunz Hubert & Othmar	351 007	38	4.01	304	11109	492	4.43	387	3.48	88	117	130	125
Piccand Laurent & Frédéric	39 094	44	4.01	302	11099	419	3.78	376	3.39	89	123	117	128
Althaus Holsteins	405 063	28	4.02	300	11099	453	4.08	361	3.25	89	119	121	119
Huber Kurt	102 068	43	3.05	303	11085	449	4.05	370	3.34	89	121	122	123
Wickert-Bärtschi Mariza	306 010	23	5.09	299	11083	430	3.88	366	3.30	88	116	112	118
Bühlmann Andreas	351 222	57	3.03	300	11083	459	4.14	358	3.23	93	126	131	124
Grüter Pius	355 048	30	3.11	304	11082	417	3.76	367	3.31	83	118	111	120
Noël Saskia et Christophe	40 021	42	4.05	305	11071	471	4.25	371	3.35	87	116	124	120
Pünter Urs	652 098	51	4.05	300	11048	420	3.80	361	3.27	86	118	112	119
Guntersweiler Kurt	603 074	23	3.04	302	11042	445	4.03	364	3.30	91	123	124	125
Rätzer Hans & Thomas	104 038	34	4.00	302	11037	451	4.09	352	3.19	87	119	122	117
Wiedmer Andreas	404 110	29	4.05	300	11029	457	4.14	368	3.34	89	117	121	120
Bifrare Caroline	34 018	15	4.02	298	11022	372	3.38	349	3.17	90	118	100	116
Dössegger Martin	104 059	18	3.03	298	11021	403	3.66	367	3.33	92	128	117	130
Walter Andreas	603 099	127	4.00	303	11014	422	3.83	354	3.21	88	119	114	117
Reutimann Konrad	602 052	22	4.00	305	11008	450	4.09	366	3.32	92	117	120	119
WTS-Genetics Willmann Kurt	353 074	10	3.09	296	10998	448	4.07	367	3.34	90	120	123	124
Duc Nicolas	40 007	32	4.00	292	10991	427	3.88	346	3.15	84	123	121	119
Bachmann Reto	603 067	33	3.11	304	10977	424	3.86	353	3.22	89	116	116	119
Bögli Christian	404 140	24	3.06	300	10960	433	3.95	360	3.28	92	122	121	123
Huwiler Kurt	355 005	24	4.09	301	10932	428	3.92	341	3.12	88	116	119	115
Tanner Andreas	601 088	47	3.06	299	10929	409	3.74	365	3.34	92	120	113	123
Ottiger Beat	357 059	27	3.09	299	10927	440	4.03	363	3.32	93	118	118	120

DIE KÜHE MIT DER HÖCHSTEN LEBENSLEISTUNG

LES VACHES AU RENDEMENT DE VIE LE PLUS ÉLEVÉ

RAPPORT DE GESTION 2020

Période | Période 01.01.2020 - 31.12.2020

Nom Name	Père Vater	D. naiss. Geburtsd.	Lait Milch kg	MG Fett kg	%	Protéine Eiweiss kg	%	Lait/jour de vie Milch/Lebenstag Jours	kg	Propriétaire Besitzer
Ru Ro We Spock SANDRA	SPOCK	08.04	171056	5825	3.41	5281	3.09	5746	29.8	Rüssli Alfred
Wirth'S Joyboy GRANADA	JOYBOY	10.06	166825	5912	3.54	5274	3.16	5171	32.3	Wirth Martin & Dominik
ISOLA	IGNITER	07.03	153679	6301	4.10	4946	3.22	6299	24.4	Lüthi Hans
Rothus O Man VENEZIA	O MAN	01.06	150515	5201	3.46	4502	2.99	2180	20.4	Sager Adrian
Colduvillars Mtoto LINDA	MTOTO	08.02	146980	5177	3.52	4191	2.85	6337	23.2	Hurni Gérald
Meier'S Buckeye EDITHA	BUCKEYE	08.07	143281	4701	3.28	4484	3.13	4774	30.0	Meier Heinz
Bapcorstar Terrason LAVANDE	TERRASON	10.02	143127	5342	3.73	4850	3.39	6558	21.8	Bapst Jean-Bernard & Joël
87 MAGNUMIKA		10.07	142344	5648	3.97	4503	3.16	4731	30.1	Beck Carl
Wyss Blaide HERTA	BLAIDE	02.09	141965	5003	3.52	4458	3.14	4163	34.1	Wyss Markus
FABIOLA	MTOTO	08.03	140634	5621	4.00	4561	3.24	4877	21.6	Beerli Werner
AQUITAINE	IRON	03.04	138115	4680	3.39	4536	3.28	6023	22.9	Leibundgut Ulrich
HEIDE	DIABI	12.05	137754	6101	4.43	4458	3.24	5060	25.0	Helfenstein Erich
Santelhof Calypso TROYA	CALYPSO	12.08	135553	4100	3.02	3992	2.94	4105	33.0	Bütler Daniel
LU	FANEUR	01.05	132905	4864	3.66	4120	3.10	5645	23.5	Wasserhof THG Gals
STEPHANIE	SAVARD	04.05	132712	5121	3.86	4267	3.22	5646	23.5	Eisenhut Madlen & Martin
BOA	TORNADO	10.05	132693	4962	3.74	4192	3.16	5377	24.7	Brönimann Christian
RAINBOW	REVENUE	01.04	132654	5046	3.80	4310	3.25	5843	22.7	Luthiger Manuel
hols'Pitt Tutu CADDY	TUTU	01.03	132502	5104	3.85	4432	3.34	6339	20.9	Turrian Rémy
Himeyers Toystory TAMINA	TOYSTORY	01.08	130927	5601	4.28	4664	3.56	4202	27.4	Meyer Eduard & Pascal
Black + Wyth O Man HERMA	O MAN	01.07	130185	5568	4.28	4419	3.39	4682	27.8	Koster & Keller
FREIXENET	GASPER	07.06	129749	4997	3.85	3968	3.06	5034	25.8	Gysel Michael
Zima Espoir BLUME	ESPOIR	10.03	129280	5201	4.02	3936	3.04	5977	21.6	Grundhof Bözberg AG
SENECA	RINO	10.08	129001	4723	3.66	3830	2.97	4220	25.3	Ziegler Markus
Frauchwil Shottle PREDA	SHOTTLE	08.07	128907	4642	3.60	3978	3.09	4554	28.3	Weber Rudolf
Edrostar Danone FLEUR	DANONE	05.05	128401	4669	3.64	4180	3.26	5511	23.3	Julmy Edgar & Loïc
CAMARELL	BURT	03.07	127766	4658	3.65	4408	3.45	4878	26.2	Dahinden Roger
Baugosse Goldwyn MELODIE	GOLDWYN	01.08	126812	5400	4.26	3934	3.10	4403	28.8	Baume Silvio
204	WIZZARD	05.09	126405	5047	3.99	3848	3.04	4078	31.0	Brunner & Seeholzer
Noël Talent ETAMINE	TALENT	08.05	126164	6358	5.04	4931	3.91	5446	23.2	Noël Saskia et Christophe
JASMIN	REVENUE	12.03	126014	4384	3.48	3841	3.05	5836	21.6	Höpli Beat
85 ROMODENGA		06.05	125929	5933	4.71	4218	3.35	5475	23.0	Beck Carl
Hanimanns Duplex FLORENCE	DUPLEX	11.06	125520	5089	4.05	3986	3.18	4826	26.0	Hanimann Simon
Sonnenhof Wegas WERA	WEGAS	12.06	125493	5042	4.02	3825	3.05	4869	25.8	Ziegler Linus
Waland Lineker VERENA	LINEKER	06.06	125294	4952	3.95	3809	3.04	5166	24.3	Walti Kurt
Spitzachen Joah ZITA	JOAH	03.06	124927	5237	4.19	3821	3.06	5253	23.8	Fankhauser Ueli
USCHI	FANEUR	08.05	124850	4987	3.99	3922	3.14	5251	23.8	Blöchlinger Peter
Edisons Mr Sam DELAINE	MR SAM	11.05	124587	5628	4.52	4484	3.60	5215	23.9	Büsser Reto
PETRA	PARJAS	07.05	124471	5033	4.04	4157	3.34	5446	22.9	Frei Marcel
ALISEE		11.04	123932	4386	3.54	3783	3.05	5744	21.6	Roth Armin
BOUBOU	FANEUR	06.05	123171	4581	3.72	3663	2.97	5499	22.4	Duperrut Olivier & Pascal
XYVA		10.06	122670	4636	3.78	4226	3.45	4849	25.3	Bürki Andreas
Chenaleyres Baxter TAIWAN	BAXTER	11.07	122500	4749	3.88	3669	3.00	4457	27.5	Bapst Florian
Frero Laudan KELLY	LAUDAN	10.08	122434	4701	3.84	3772	3.08	4405	27.8	Roth Fredy
Mollanges September SOLENE	SEPTEMBER	10.07	122183	4908	4.02	4166	3.41	4667	26.2	Henchoz P. & Collet Y.
Mountainfarm Champion CYRA	CHAMPION	11.06	121870	4002	3.28	3515	2.88	5059	24.1	Emmenegger Daniel
DBV La Croix Iron IVOIRE	IRON	05.06	121601	4378	3.60	3566	2.93	5038	22.9	Holderegger-Balmer Jakob
ENRICA	O MAN	03.09	120623	4474	3.71	3579	2.97	4262	28.3	Pfister Roland
GALINETTE	TITANIC	11.06	119061	4355	3.66	3567	3.00	4918	24.2	Meister Daniel

Nom Name	Père Vater	D. naiss. Geburtsd.	Lait Milch kg	MG Fett kg	%	Protéine Eiweiss kg	%	Lait/jour de vie Milch/Lebenstag Jours	kg	Propriétaire Besitzer
PARODIE	JUROR	08.02	118623	4460	3.76	3678	3.10	6289	18.9	Teuscher Jean-David
Hauterive Univar CALIBRA	UNIVAR	11.03	118537	4990	4.21	3963	3.34	6051	19.6	Grangeneuve Ferme-Ecole
Housefield Jerry LORRY	JERRY	07.08	118346	4566	3.86	3879	3.28	4265	27.7	Etterlin Silvan
Le Chêne Terrason MICKIE	TERRASON	12.05	118120	4070	3.45	3589	3.04	5111	23.1	Waeber Frédéric
Godel Eron GRENOUILLE	ERON	07.06	117636	4516	3.84	3962	3.37	4960	23.7	Godel Bertrand & Pascal
GRAZIELLA	MAGISTO	03.05	117249	4966	4.24	3657	3.12	5578	21.0	Estermann J. & Suter H.
Buechmet Hf Guido KITTY	GUIDO	12.08	117144	4339	3.70	3664	3.13	4040	29.0	Schreiber Salome & Daniel
FLORA	FREELANCE	09.06	117058	4474	3.82	3781	3.23	5027	23.3	Schoop David
Ru Ro We Jose IRMELA 2	JOSE	08.07	117041	4781	4.08	3719	3.18	4534	25.8	Rüssli Alfred
Hauterive Denier GAMBIA	DENIER	09.05	116253	5146	4.43	4162	3.58	5493	21.2	Grangeneuve Ferme-Ecole
HANOI	O MAN	10.04	116166	4825	4.15	3921	3.38	5848	19.9	Staub Hans
FELINA	SAVARD	12.06	116038	4806	4.14	3890	3.35	5002	23.2	Baer Peter
Les Crosets Goldwyn MARJOL...	GOLDWYN	10.08	115438	4315	3.74	3963	3.43	4418	26.1	Piccand Laurent & Frédéric
GLORIA	GLEN	01.10	115117	4079	3.54	3720	3.23	3863	29.8	Grüter Pius
WENDY		09.03	115030	4824	4.19	4120	3.58	5936	19.4	Ziegler Notker
Reckenberg Nortto RAFFAELA	NORTO	06.06	114688	4903	4.28	3846	3.35	5020	22.8	BG Lehmann Mosimann
COQUETTE	RUBENS	05.05	114640	4482	3.91	3666	3.20	5570	20.6	Gerber David & Philippe
WILMA	FREELANCE	04.06	114607	4699	4.10	3492	3.05	4988	23.0	Ziegler Heinz
LISA	DENIER	11.03	114474	4497	3.93	3430	3.00	5911	19.4	Eberhard Adrian
Terra Plana Baxter CORTINA	BAXTER	12.07	114095	3998	3.50	3394	2.97	4695	24.3	Barmettler Peter
Ru Ro We O Man HOTTE	O MAN	09.08	113825	4247	3.73	3745	3.29	4262	26.7	Rüssli Alfred
ODESSA		08.07	113820	4305	3.78	3686	3.24	4445	25.6	Schwab-Mathys
Chüefer'S Samson WAIKIKI	SAMSON	04.09	113735	4620	4.06	3395	2.99	4057	28.0	Höhn-Isenschmid A. & A.
Jaquard Levis BINTJE	LEVIS	09.03	113583	4999	4.40	3639	3.20	6122	18.6	Huggel Urs
MELIENA	MEGASTAR	07.07	113406	4637	4.09	3693	3.26	4512	25.1	BG Leu / Anderhub
Killingley Destiny KATE	DESTINY	02.05	113142	4523	4.00	3984	3.52	5409	20.9	Comex Zosso-Kaeser
JANA	IRON	02.06	113066	5065	4.48	3663	3.24	5230	21.6	Kupferschmid Daniel
Breitenacker Mistral JENNY	MISTRAL	11.06	112894	3811	3.38	3637	3.22	4941	22.8	Stäheli Erich
Riedmuellers Shottle MISTY	SHOTTLE	10.06	112785	4305	3.82	3826	3.39	4819	19.8	Marro - Aeby
FLORA	JOYBOY	08.07	112700	4275	3.79	3394	3.01	4755	23.7	Keller Guido
Cotting Shottle BABYROSE	SHOTTLE	12.09	112698	4606	4.09	3868	3.43	3902	28.9	Cotting Alexandre
GLORIA	MTOTO	01.06	112584	4218	3.75	3546	3.15	5283	21.3	Sauter Peter
Saetteli Shottle HEAVEN	SHOTTLE	04.08	112500	4955	4.40	3509	3.12	4269	26.4	Sätteli Dominik
Les Tilleuls Ford NEBRASKA	FORD	01.07	112349	3979	3.54	3364	2.99	4957	22.7	Cachemaille Jean-François
Hochstrasser Jerry LIOBA	JERRY	02.08	112336	3759	3.35	3143	2.80	4609	24.4	Hochstrasser Ruedi
Allenbach Bruno SABRINA	BRUNO	11.07	111925	4465	3.99	3775	3.37	4484	16.3	Ziegler Markus
Castel Baxter OPERA	BAXTER	10.08	111293	4077	3.66	3296	2.96	1455	25.6	Roth-Meyer Jürg
Geinoz Joah CURIEUSE	JOAH	09.05	111263	4926	4.43	3747	3.37	5561	20.0	Geinoz Régis
TOSCANE	MTOTO	01.05	111001	4522	4.07	3383	3.05	5548	20.0	Sticher Beat
VALERIE	STADEL	08.04	110981	4724	4.26	3651	3.29	5707	19.4	Müller Daniel
KARIN	GLEN	02.09	110916	4114	3.71	3587	3.23	4020	23.4	Muff Stefan
Gauglera Goldwyn MIRZA	GOLDWYN	01.06	110759	4741	4.28	3966	3.58	5396	20.5	Jungo Alain
Frauchwil Roumare PAQUERET	ROUMARE	09.08	110752	4001	3.61	3465	3.13	4195	26.4	Weber Rudolf
JRA	ROLLERS	11.08	110749	3538	3.19	3410	3.08	4340	25.5	Burkard Fredy
OLMA		07.04	110743	5335	4.82	3666	3.31	5816	19.0	Gygax Fredi
RER-Favre Royalist EGYPT	ROYALIST	10.05	110741	4037	3.65	3803	3.43	5456	20.3	Kreis Jörg
Himeyers Rino ELLA	RINO	07.08	110684	4066	3.67	3548	3.21	4386	25.2	Meyer Eduard & Pascal
CLARA	JAGGAR	01.06	110505	4318	3.91	3158	2.86	5087	21.7	Sager Beda

DIE KÜHE MIT DER HÖCHSTEN LEBENSLEISTUNG

LES VACHES AU RENDEMENT DE VIE LE PLUS ÉLEVÉ

RAPPORT DE GESTION 2020

Période | Période 01.01.2020 - 31.12.2020

Nom Name	Père Vater	D. naiss. Geburtsd.	Lait Milch	MG Fett	Protéine Eiweiss	Lait/jour de vie Milch/Lebenstag	Propriétaire Besitzer
			kg	kg %	kg %	Jours kg	
V.S.P. Bata WENDY	BATA	11.07	110499	4184 3.79	3537 3.20	4726 23.4	Waeber Jean-Joseph
FERGIE	FERRARI	08.06	110483	4796 4.34	3430 3.10	1032 25.5	Sifrig Ernst
Moo September GOLD	SEPTEMBER	12.06	110081	5090 4.62	3385 3.08	4711 23.4	Flury Reto
Sunshine Ramos LEONA	RAMOS	04.08	109921	3854 3.51	3771 3.43	4562 24.1	Schmid Andreas
IRINA	INSTINCT	07.06	109872	4167 3.79	3531 3.21	5053 21.7	Frei Marcel
NALA	DOLMAN	10.07	109794	3926 3.58	3735 3.40	4576 24.0	Stadler Josef & Roger
Les 4 Vents Shottle SAMBIA	SHOTTLE	04.09	109661	3901 3.56	3206 2.92	3774 25.3	Rufer Walter
MEGA	MISTRAL	11.07	109582	4345 3.97	3675 3.35	4444 24.7	Bircher Josef
Wysa-Holmia Mr Sam GLORIA	MR SAM	03.06	109417	4435 4.05	3396 3.10	5029 21.8	Marti Stefan
Röthlis Bolton BRANDA	BOLTON	03.08	109347	4574 4.18	3795 3.47	4511 24.2	Röthlisberger Hans
EVIA		01.06	109345	4261 3.90	3607 3.30	5301 20.6	Frei Daniel
Frydom Ross OTTAWA	ROSS	07.08	109264	4133 3.78	3351 3.07	4307 25.4	Comex FRYDOM
Sonnenhof Goldwyn RODINA	GOLDWYN	12.08	109043	4767 4.37	3409 3.13	4193 26.0	Ziegler Linus
OTTAWA	ONYX	02.06	108805	4115 3.78	3424 3.15	5337 20.4	Schönholzer Ueli
Le Mesnil D'O Lheros VICTORI...	LHEROS	11.04	108777	4463 4.10	3456 3.18	5689 19.1	Rey Christian & Jacques
Fleury Blitz MAREVA	BLITZ	10.07	108730	3680 3.38	3179 2.92	4665 23.3	Fleury Jean-Marie
OSAKA	O MAN	08.07	108525	5307 4.89	3818 3.52	4564 23.8	Haubenschmid Fredy
VIOLENCE	BACCALA	06.06	108509	3958 3.65	3330 3.07	5127 21.2	Girard-Thierrin
Rothus Gasper AMBRA	GASPER	11.06	108509	4928 4.54	3679 3.39	4972 21.8	Dommen-Wyler Raphael
FOINA		01.09	108489	4728 4.36	3596 3.31	4289 25.3	Cotting Cyrille
Luka Jerry FLORENZA	JERRY	06.08	108442	3967 3.66	3536 3.26	4395 24.7	Lüdi Christoph
Egger'S Final Cut FINA	FINAL CUT	10.09	108401	3849 3.55	3288 3.03	4000 27.1	Egger Erwin
Ducofarm Vulpin BIQUETTE	VULPIN	01.06	108363	4337 4.00	3662 3.38	5345 20.3	Ducommun Yannick
BAXINA	BAXTER	06.08	108127	4171 3.86	3127 2.89	4262 25.4	Bühler Josef
Les Tilleuls Baxter RYANNA	BAXTER	01.09	108089	4026 3.72	3197 2.96	4290 25.2	Cachemaille Jean-François
Labise Caraipe ANEMONE	CARAIBE	10.07	108017	3624 3.36	3240 3.00	4452 21.9	Pittet Jean-François & Julien
Wyss Iota BELLAMI	IOTA	10.11	107847	3551 3.29	3490 3.24	3062 35.2	Wyss Markus
Ru Ro We O Man ISOLE	O MAN	02.08	107756	4848 4.50	3984 3.70	4602 23.4	Rüssli Alfred
Hellender Terrason GLORIA	TERRASON	01.09	107571	4010 3.73	3374 3.14	4235 25.4	Ender Andreas & Thomas
Santelhof Calyso TABEA	CALYPSO	07.09	107322	4084 3.81	3324 3.10	3976 27.0	Bütler Daniel
HILONA	GOLDWYN	07.08	107315	4159 3.88	3587 3.34	4550 23.6	Baumgartner Andreas
NERA	GARRISON	07.07	107216	3689 3.44	3292 3.07	4699 22.8	Schwager David & Beat
V.D.Onderegg Larez NOVELIA	LAREZ	12.08	107199	4094 3.82	3470 3.24	4230 25.3	Muntwyler Stefan
ANINA	BAXTER	02.09	107022	4113 3.84	3356 3.14	4142 25.8	Niederberger-Furrer Mathias
JOLLI	JERRY	06.08	106986	4136 3.87	3264 3.05	4493 23.8	Lehmann Urs & Ramona
ANINA	TOYSTORY	04.08	106931	3875 3.62	3260 3.05	4531 23.6	Keller Beat
Brunnmatt Hf Jayz GRAZIA	JAYZ	06.10	106817	3890 3.64	3238 3.03	3665 29.1	Wiedmer Andreas
Kobu Glen RUBINA	GLEN	12.08	106657	3509 3.29	3306 3.10	4196 25.4	Kobel Fritz
TESSA	JELDER	10.11	106589	3220 3.02	3321 3.12	3249 32.8	Farine Hubert
Riedmuellers Champion WINNI	CHAMPION	05.07	106571	3476 3.26	3158 2.96	4871 21.9	Yerly Marlyse et Benoit
Spitzzachen Goldwyn MALINA	GOLDWYN	11.06	106329	4874 4.58	3381 3.18	4834 22.0	Fankhauser Ueli
Salzmans Kendall EMILY	KENDALL	12.04	106234	4446 4.19	3385 3.19	5670 18.7	Salzmann Andreas & Stefan
Wyss Maudex HELIA	MAUDEX	11.09	106178	4031 3.80	3343 3.15	3988 26.6	Vogel Stefan
Rhein-Valley Goldwyn VALENZIA	GOLDWYN	01.09	106129	4234 3.99	3413 3.22	3959 26.8	Horni Urs
MARY	GLEN	08.10	106090	4223 3.98	3142 2.96	3273 27.6	Grünenfelder Urban
Pryodup Velvet JAMAICA	VELVET	09.07	106062	3873 3.65	3156 2.98	4635 22.9	Duperrut Olivier & Pascal
MAJA 2	JENUS	01.05	105880	4429 4.18	3258 3.08	5698 18.6	Walther Albert
Strickhof Roumare FRIGGY	ROUMARE	10.07	105763	3948 3.73	3304 3.12	3484 22.0	Strickhof Lindau Gutsbetrieb

Nom Name	Père Vater	D. naiss. Geburtsd.	Lait Milch kg	MG Fett kg	%	Protéine Eiweiss kg	%	Lait/jour de vie Milch/Lebenstag Jours	kg	Propriétaire Besitzer
Zollweid Alix LENA	ALIX	06.09	105757	4581	4.33	3721	3.52	4119	25.7	Burkhardt Richard
LASSIE	BREAKOUT	11.05	105665	3915	3.71	3277	3.10	5175	20.4	Thubert-Richardet Caroline & ...
Wasserhof Blitz ISABELLE	BLITZ	10.07	105657	4191	3.97	3561	3.37	4430	23.9	Wasserhof THG Gals
MANUELA	QUESTO	01.09	105513	4975	4.72	3540	3.36	4230	24.9	Furrer Philipp
MILLY	JERRY	12.07	105500	3719	3.53	3167	3.00	4712	22.4	Sigrist Stefan
Sunshine Roumare CARLABRUNI	ROUMARE	03.08	105466	3649	3.46	3211	3.04	4367	24.2	Schmid Andreas
Delessert Gasper FILEUSE	GASPER	03.07	105424	4332	4.11	3463	3.28	4942	21.3	Berset Jean-Pierre
TILLA	DOMINATOR	03.08	105365	3567	3.39	3403	3.23	4445	18.7	Vogel Stefan
Wirth'S Glen GALA	GLEN	05.10	105244	3846	3.65	3567	3.39	3701	28.4	Wirth Martin & Dominik
Moonlight Rustler BASTIA	RUSTLER	06.07	105227	4990	4.74	3805	3.62	4736	22.2	GG Gut
LOVE		08.06	105202	4556	4.33	3462	3.29	5188	20.3	Egloff Walter
Taches T' Roy QUEENS	ROY	01.06	104946	3867	3.68	3525	3.36	5166	20.3	Rochat Anthony & Ludovic
DARINA	NELSON	12.06	104895	3990	3.80	3358	3.20	4761	22.0	Etter Lukas
Bas Du Ruz Jerry PIVOINE	JERRY	12.07	104895	3524	3.36	3006	2.87	4604	22.8	Ferme des Sources
KLEARLI	MAGISTO	12.05	104879	3890	3.71	3232	3.08	5353	19.6	Jacot-Vojtasik
Au Parchy Ross DOUCETTE	ROSS	07.08	104773	3451	3.29	3257	3.11	4204	24.9	Fragnière Jean-Pierre
GRAZIELLA	PALMER	01.04	104729	4926	4.70	3686	3.52	5764	17.5	Schnetzer Niklaus
Bapcorstar Ramos TENESSY	RAMOS	03.06	104535	4519	4.32	3559	3.40	5144	20.3	Bapst Jean-Bernard & Joël
Londaly September CHARITY	SEPTEMBER	06.07	104471	4230	4.05	3286	3.15	4809	21.7	Gobet & Vallélian
Stockueli Esprit CAROL	ESPRIT	10.08	104331	3648	3.50	3190	3.06	4332	24.1	Meyer Hansueli
Eichacherhof Embaro TULPE	EMBARO	12.07	104321	3777	3.62	3443	3.30	4434	23.5	Streit Samuel
Huweid Guido FURKA	GUIDO	11.08	104303	4080	3.91	3449	3.31	4143	25.2	Huwiler Kurt
WILMAR	GLEN	01.10	104256	3905	3.75	3355	3.22	3761	27.7	Furrer Philipp
Hauterive Samueleo JALTA	SAMUELO	02.07	104149	4005	3.85	3431	3.29	4677	22.3	Grangeneuve Ferme-Ecole
BELINA	ALONSO	03.07	104143	4081	3.92	3430	3.29	4945	21.1	Huggel Urs
Kaeser Shottle FROSTY	SHOTTLE	11.09	104134	3741	3.59	3359	3.23	3886	26.8	Käser-Härdi Stefan
Black + Wyth Braveheart FETA	BRAVEHEART	08.09	104133	3881	3.73	3329	3.20	3876	26.9	Koster & Keller
Clair Delune Goldwyn MOUSSE...	GOLDWYN	11.06	104099	4060	3.90	3627	3.48	4788	21.7	Cardinaux Guy
LEA		09.07	104089	3413	3.28	2928	2.81	1770	14.2	Eberlein Christoph
Helfer Joah MONIKA	JOAH	10.06	104045	4174	4.01	3492	3.36	5150	20.2	Helfer Werner & Ernst
Mapleyard Damion WONDER	DAMION	09.06	104041	4008	3.85	3327	3.20	4856	21.4	Mapleyard Holstein Salvisberg
Edisons ROumare DEKINGA	ROUMARE	12.08	104005	3751	3.61	3361	3.23	4168	25.0	Büsser Reto
GARONNE	SANTIAGO	02.07	104000	3456	3.32	3198	3.08	4754	21.9	Anderegg Roman
PRUNE	BANDERAS	06.07	103982	3924	3.77	3440	3.31	4699	22.1	Bonny Pascal
Locher'S Lyster FLEUR	LYSTER	08.09	103966	3748	3.61	3347	3.22	4018	25.9	BG Lehmann Mosimann
Bieri'S Goldwyn GOLDA	GOLDWYN	09.06	103939	4216	4.06	3433	3.30	5065	20.5	Bieri Markus
35		06.07	103864	3455	3.33	3163	3.05	4842	21.5	Felder Werner & Marco
PETUNIE	BLITZ	05.11	103861	3224	3.10	3027	2.91	3413	30.4	Hurni Brigitte
EVA	ROLLERS	09.06	103805	3989	3.84	3307	3.19	4853	21.4	Aebersold Beat
Cooper'S Cracker SHEILA	CRACKER	09.05	103641	4149	4.00	3355	3.24	5417	19.1	Hunkeler Jürgen
Supin Legende QUELLE	LEGENDE	08.06	103630	4063	3.92	2942	2.84	5128	20.2	Brügger Heinz
MALVINE	INCAS	12.07	103459	3968	3.84	3404	3.29	4412	14.9	Brüschweiler Thomas
Sunshine Shottle SILBERMOND	SHOTTLE	12.09	103445	4054	3.92	3559	3.44	3475	25.2	Schmid Andreas
ETHIOPIE		01.04	103387	3996	3.87	3326	3.22	5767	17.9	Kreis Jörg
WINNI	LAUREL	07.08	103340	4344	4.20	3737	3.62	4171	24.8	Koster & Keller
GLORIA	GOLDWYN	08.07	103323	3893	3.77	3376	3.27	4481	23.1	Grundhof Bözberg AG
Dotzigenberg Monza JANA	MONZA	10.08	103291	4152	4.02	3168	3.07	4220	24.5	Schaller Daniel
EVA	GOLDMAN	01.09	103258	3749	3.63	3207	3.11	4316	23.9	Pfister Roland

DIE KÜHE MIT DER HÖCHSTEN LEBENSLEISTUNG

LES VACHES AU RENDEMENT DE VIE LE PLUS ÉLEVÉ

RAPPORT DE GESTION 2020

Période | Période 01.01.2020 - 31.12.2020

Nom Name	Père Vater	D. naiss. Geburtsd.	Lait Milch kg	MG Fett kg	%	Protéine Eiweiss kg	%	Lait/jour de vie Milch/Lebenstag Jours	kg	Propriétaire Besitzer
ROSWITA	ADAM	12.03	103236	4279	4.14	3490	3.38	5871	17.6	Weber Hansruedi
MONI	DECKER	08.07	103204	4272	4.14	2984	2.89	4481	23.0	Niederberger-Furrer Mathias
ADRIA	RALF	09.06	103199	4353	4.22	3408	3.30	5078	20.3	Krähenbühl-Abgotstpon Anita ...
Strickhof Bigniter JULIA	BIGNITER	02.10	103108	3970	3.85	3303	3.20	2788	23.4	Strickhof Lindau Gutsbetrieb
Clos Du Praz Roy MARINE	ROY	08.06	103083	4504	4.37	3491	3.39	5065	20.4	Fragnière Jean-Louis
Luka Mr Sam DAMIANA	MR SAM	02.09	103032	3705	3.60	3050	2.96	3929	26.2	Lüdi Christoph
DEBORA		03.07	103029	4163	4.04	3078	2.99	4895	21.0	Gassmann Fabian
SARINA	BOLTON	01.09	102993	3992	3.88	3123	3.03	4214	24.4	Gygax-Junker Kurt
Housefield Guido NOVIA	GUIDO	11.08	102985	3691	3.58	3090	3.00	4368	23.6	Stierli-Popp Walter
Ru Ro We Dolman SARA	DOLMAN	09.07	102968	3893	3.78	3478	3.38	4509	22.8	Rüssli Alfred
Abbühls Joyboy ZOE	JOYBOY	09.07	102952	3963	3.85	3316	3.22	4546	22.6	Lang Tobias
Schlössli Goldwyn GRANADA	GOLDWYN	09.09	102904	4128	4.01	3216	3.13	3771	27.3	Kunz Hubert & Othmar
M.SOURIRE	JUNESTARF...	05.07	102850	3511	3.41	2932	2.85	4782	21.5	Michel Hubert
BACARA	STARSUZE	12.07	102822	4127	4.01	3459	3.36	4654	22.1	Koller Hansjörg
46 NORMA		11.07	102749	4742	4.62	3758	3.66	4434	23.2	Rogger Adrian & Pirmin
Brunnsch Jerry WENDI	JERRY	11.07	102748	4193	4.08	3365	3.28	4744	16.8	Brunnschweiler Erich
Buchackerhof Glen GILBERTA	GLEN	03.10	102652	4039	3.93	3313	3.23	3767	27.3	Villiger Lukas
Meier'S Shottle PAMINA	SHOTTLE	04.10	102640	3621	3.53	3544	3.45	3687	27.8	Meier Heinz
SYBILL	STADEL	12.04	102518	4623	4.51	3510	3.42	5772	17.8	Stierli-Popp Walter
Lilienhof Buckeye VICTORY	BUCKEYE	09.08	102403	4250	4.15	3456	3.37	4320	23.7	Heeb Daniel
MIRANDA	FLICFLAC	07.07	102366	4139	4.04	3204	3.13	4862	21.1	Guhl Andreas
Wilt-VELLA	TALENT	12.04	102363	3695	3.61	3257	3.18	5485	15.1	Menoud Pascal
Mountainfarm Carisma CUBA	CARISMA	12.07	102282	4106	4.01	3316	3.24	4545	22.5	Emmenegger Daniel
Bas Du Ruz Samuело REDOWA	SAMUELO	09.08	102262	4478	4.38	3485	3.41	1561	10.6	Beerli Reto
BIBIANE	STIEF	09.05	102244	3920	3.83	3259	3.19	5275	10.2	Gisiger Joël
Onnland Goldwyn HIRONDELLE	GOLDWYN	02.08	102236	4092	4.00	3631	3.55	4535	22.5	Oppliger Pierre
Bül-R. Damion EGRETTE	DAMION	10.07	102210	3269	3.20	3108	3.04	4540	22.5	Oppliger Pierre
PATRICIA	ROLLERS	09.06	102201	3451	3.38	3180	3.11	4866	21.0	Hess Anna & Patrick
M.DIDOUNNE	RADO	09.06	102199	3620	3.54	3287	3.22	5026	20.3	Michel Hubert
RAKETE	TOYSTORY	07.08	102183	4673	4.57	3655	3.58	4234	24.1	Käser-Härdi Stefan
LoseyProCross Gasper INGE	GASPER	02.07	102141	4389	4.30	3603	3.53	4999	20.4	Losey Jean-Marc
La Biolleyre Baxter ESPADRILLE	BAXTER	01.08	102124	3525	3.45	2819	2.76	4308	23.7	Cardinaux Benoît
NATALIE	BOGART	08.10	102092	4360	4.27	3311	3.24	3754	27.2	Furrer Philipp
C D P Murat VOLGA	MURAT	04.07	102090	4174	4.09	3381	3.31	4828	21.1	Mosberger Peter
TAMISE-108	JOYBOY	02.07	102017	4479	4.39	3601	3.53	1767	13.3	Global View Genetics
TINA	HINDU	01.04	101969	4023	3.95	3417	3.35	5885	17.3	Vogel Christian
FELINE	IRON	10.06	101961	3435	3.37	3322	3.26	4875	20.9	Leibundgut Ulrich
CHANTAL		12.07	101941	3902	3.83	3415	3.35	1567	10.1	Looser Stefan
MALEIKA	MOHAIR	02.07	101885	3926	3.85	3520	3.45	5002	20.4	Innovation Farming
JAVA	RUSTLER	12.06	101870	3881	3.81	3348	3.29	4809	21.2	Müller Samuel
Daehler Tim GINA	TIM	05.09	101785	3665	3.60	2967	2.91	4157	21.1	Dähler Michael
JOLEAN	JERRY	11.07	101784	4511	4.43	3451	3.39	4452	22.9	Elmiger Benno
SYNTIA	FUGUE	11.04	101754	4472	4.39	3360	3.30	5729	17.8	Baechler Benoît & Sébastien
ALMERIA	GLEN	05.09	101732	4137	4.07	3499	3.44	4084	24.9	Farine Hubert
Hellender Micos GLORIA	MICOS	10.07	101724	3898	3.83	3496	3.44	3672	10.6	Schopfer Eric & Ender Thomas
Ru Ro We Ross IRMEL	ROSS	07.09	101717	3280	3.22	3051	3.00	3963	25.7	Rüssli Alfred
PRIMEVERE	ATLAS	04.09	101682	4673	4.60	3405	3.35	3136	23.9	Knüsel Thomas
Du Prieuré Goldwyn DONNAVE...	GOLDWYN	11.08	101616	4267	4.20	3581	3.52	4205	24.2	Jotterand Nicolas

Nom Name	Père Vater	D. naiss. Geburtsd.	Lait Milch kg	MG Fett kg	%	Protéine Eiweiss kg	%	Lait/jour de vie Milch/Lebenstag Jours	kg	Propriétaire Besitzer
Horueti Denier KAETI	DENIER	04.04	101594	3993	3.93	3282	3.23	5890	17.2	Leuenberger-Hess Susanne &...
Rhein-Valley September HAITI	SEPTEMBER	02.10	101452	3925	3.87	3272	3.23	3584	28.3	Horni Urs
IBIS	DURHAM DJ	10.07	101439	3517	3.47	2919	2.88	4774	21.2	Elliker Werner
Bevers Samuело HARDENNE	SAMUELO	07.08	101424	3932	3.88	3169	3.12	1497	11.6	Ruffner Linard & Angi
NADINE	SCOOBY-DUU	09.09	101389	4118	4.06	3304	3.26	3746	27.1	Egli Benedikt
JOLANDA		07.06	101354	4465	4.41	3314	3.27	5200	19.5	Schwab-Mathys
CHANTAL	SAMUELO	08.08	101274	3510	3.47	3073	3.03	1190	23.2	Vontobel Peter
Kaufmann Racer RAYETTA	RACER	03.10	101267	3556	3.51	3191	3.15	3791	26.7	Kaufmann Martin
Strickhof Sam JILL	SAM	07.06	101224	3934	3.89	3299	3.26	5071	20.0	Egli Lorenz
ATLANTA	BILLI	02.05	101126	3628	3.59	3134	3.10	2570	13.0	Burkhardt Urs
MICHELLE	FLORIAN	10.04	101121	4774	4.72	3618	3.58	5626	18.0	Amsler-Bürge Jolanda & Daniel
Mollanges Samuело ANNCY	SAMUELO	03.08	101119	4079	4.03	3473	3.43	4491	22.5	Henchoz P. & Collet Y.
Anwil'S Bolivia RILIVIA	BOLIVIA	09.09	101036	3808	3.77	2956	2.93	3843	26.3	Schaffner Roman
Arihalober Joah OKTAVIA	JOAH	10.06	101020	4234	4.19	3271	3.24	5005	20.2	Riesen Andreas
OLIVIA	O MAN	10.08	101006	4269	4.23	3165	3.13	4103	24.6	Anderes Willy
TESSINA		04.10	100980	3632	3.60	3110	3.08	3456	25.9	Farine Hubert
CATANIA 2	CHAMPION	07.07	100979	3921	3.88	3163	3.13	4689	21.5	Bosshard und Jucker
Fluh-Holstein Ralstorm FINESSE	RALSTORM	08.10	100973	3468	3.43	3307	3.28	3668	27.5	Schnell Dietmar & Baldwin
Bapst-Hf Hardin KINORA	HARDIN	10.08	100888	3401	3.37	3056	3.03	4239	23.8	Clerc Gabriel & Alexandre
Du Prieuré Decker CHERRIES	DECKER	12.07	100878	3954	3.92	3205	3.18	3897	22.2	Benoit Steve
BEATRICE	SHOTTLE	11.10	100816	3491	3.46	2964	2.94	2500	26.8	Knüsel Thomas
BATI	TITO	07.10	100778	3558	3.53	3095	3.07	3438	29.3	Koster & Keller
GABI	GLEN	01.09	100741	4138	4.11	3080	3.06	4248	23.7	Schnider Moritz
Himeyers Glen TRISA	GLEN	07.09	100725	4512	4.48	3370	3.35	4130	24.4	Meyer Eduard & Pascal
Aeulihof Scooby-Duu INKA	SCOOBY-DUU	12.09	100697	3338	3.31	2825	2.81	3887	25.9	Walter Andreas
ALISA	ARAGON	03.09	100581	3497	3.48	2922	2.91	4168	24.1	Dickenmann Florian
CAMARA	MR SAM	09.07	100560	4662	4.64	3145	3.13	4562	22.0	Kunz Hubert & Othmar
Oberhaus Cevis MARUSCHKA	CEVIS	02.09	100539	3726	3.71	3118	3.10	3972	25.3	Frey Raphael
MADENA	DENIER	09.02	100516	4750	4.73	3205	3.19	6557	15.3	Rüegge Ueli
SERMINA	ATOMIC	11.07	100480	4207	4.19	3291	3.28	1540	11.2	Nüesch Peter & Mathias
ALPENROSE	TOPKING	02.06	100453	3631	3.61	3386	3.37	2239	12.5	Zumstein Ueli
Re Fri Bolton URGENTA	BOLTON	11.08	100339	4362	4.35	3320	3.31	4355	17.3	Rentsch Urs
Fürobe Lightning BAMBI	LIGHTNING	10.09	100322	3788	3.78	3100	3.09	3909	25.7	BG Riedmatt
Hellender Goldwyn LADY LIZZY	GOLDWYN	10.09	100280	4438	4.43	3630	3.62	4087	24.5	Ender Andreas & Thomas
GABY		07.06	100183	3677	3.67	3119	3.11	5150	19.5	Galley Jacques
BARBARA	SCOTTY	05.06	100120	3769	3.76	3240	3.24	5024	19.9	Obrist Edgar
NATALIE	BAROQUE	03.10	100101	3199	3.20	2724	2.72	3847	26.0	Ritz Hermann
Winterau Laudan HONOLULU	LAUDAN	04.07	100082	3276	3.27	3365	3.36	4510	20.3	Graf Alois
La Saneya Ben DIABLESSE	BEN	05.07	100064	3807	3.80	2974	2.97	4763	21.0	Elmiger Benno
REIKA		07.04	100018	4237	4.24	3550	3.55	5637	17.7	Müller Stefan

AUSZEICHNUNGEN AUFGRUND DER NACHZUCHT

DISTINCTIONS SELON LA DESCENDANCE

RAPPORT DE GESTION 2020

Kühe die 2020 einen oder mehrere Sterne erhalten haben / vaches ayant obtenu une ou plusieurs étoiles en 2020

Vache Kuh	Père Vater	Date nais. Geburtsd.	Nbre d'étoiles Anz. Sterne	Descendants enregistrés Registrierte Nachzucht	Propriétaire Besitzer
Hellender Juror JURGOLIN	JUROR	08.01.2000	39	64	Ender Andreas & Thomas
Edisons Emerson DELIA	EMERSON	08.11.2000	18	21	Büsser Edy
Noël Talent ETAMINE	TALENT	09.08.2005	17	38	Noël Saskia et Christophe
Baugosse Merchant MARION	MERCHANT	11.09.2003	14	27	Baume Silvio
Bel Goldwyn NOCITA	GOLDWYN	25.01.2006	11	37	Barbey & Godel
Vidia Demello RAVISANTE	DEMELLO	01.01.2011	11	23	Castella Michel
Gauglera Merchant KELLY	MERCHANT	02.07.2003	10	22	Gremaud & Pharisa
Villstar Outside LILAC	OUTSIDE	22.08.2005	10	25	Villiger Paul
Riedmuellers Blitz COLOMBE	BLITZ	01.01.2004	9	15	Henchoz Pascal
Müller Rubens OLINDA	RUBENS	23.12.2001	9	27	Müller Hélène & Jean-Bernard
Decrausaz Iron O'KALIBRA	IRON	04.09.2006	9	18	S Bro & Conroy Pat
Reckenberg Shottle LUCIE	SHOTTLE	02.06.2009	8	11	BG Lehmann Mosimann
Clair Delune Zicostar HONGROISE	ZICOSTAR	16.02.2001	8	10	Cardinaux Guy
Hellender Champion CORINA	CHAMPION	01.07.2005	8	14	Ender Andreas & Thomas
Baugosse Goldwyn MELODIE	GOLDWYN	05.01.2008	7	12	Baume Silvio
Piller Damion BELETTE	DAMION	20.09.2006	7	23	Comex Currat-Papaux-Piller
Bezenand Crackholm JENNY	PRELUDE	23.10.1994	7	12	Duperrut Olivier & Pascal
Mariot Jolt DUCHESSE	JOLT	25.06.1999	7	32	Lottaz Rinaldo
Bel Goldwyn GOLRIANA	GOLDWYN	19.03.2010	7	37	Staub Thomas
Hokovit Bolton SHARON	BOLTON	06.08.2011	7	10	Weber Rudolf
Baugosse Mr Sam DONIKA	MR SAM	07.06.2010	6	5	Baume Silvio
Claynook Alexander SHAKIRA	ALEXANDER	17.09.2010	6	17	BG Blum & Wey
Pharisa Freeman KIARA	FREEMAN	24.09.2006	6	14	Pharisa-Jaquet
Castel Mogul TALINA	MOGUL	08.01.2013	6	17	Staub Thomas
Lystel Bolton LORANA	BOLTON	29.11.2007	6	17	Swisslor (Ecoffey - Gremaud's)
Villstar Doberman LILA Z	DOBERMAN	07.05.2012	6	20	Villiger Paul
Ammann's Joah SWENIA	JOAH	08.07.2005	5	11	Ammann Karl
Bobasyl Goldwyn LEMA	GOLDWYN	02.11.2006	5	29	Bise Philippe
Desgranges Mogul OBSESSION	MOGUL	07.02.2013	5	21	Bise Philippe
Chételat Goldwyn ROXANA	GOLDWYN	24.07.2008	5	8	Chételat Patrick
Flu Farm Hf Gibson RUBINA	GIBSON	15.07.2002	5	8	Flury Reto
Clos Du Praz Roy NOUGATINE	ROY	29.08.2007	5	18	Fragnière Jean-Louis
Londaly Rustler BOBINE	RUSTLER	23.04.2006	5	13	Gobet & Vallélian
Hokue Elwin GIANNA	ELWIN	26.06.2000	5	12	Hochuli Samuel
Schlössli Shottle NAVARRA	SHOTTLE	17.12.2010	5	16	Kunz Hubert & Othmar
Frauchwil Supersire SHAKIRA	SUPERSIRE	23.07.2013	5	26	Marti Marco
Decrausaz O Man ISAURA	O MAN	13.06.2009	5	10	Oppliger Pierre & Patrick

Vache Kuh	Identité Identität	Père Vater	Date nais. Geburtsd.	Propriétaire Besitzer
Althaus Beacon ELODIE	120099740563	BEACON	26.11.2011	Althaus Holsteins
Hostatt Maxlife VANESSA	120081117779	MAXLIFE	04.11.2010	Barmettler Peter
Baugosse Acme MAFALDA	120106044356	ACME	07.06.2013	Baume Silvio
Baugosse Mascalse MAYA	120111241641	MASCALESE	03.01.2014	Baume Silvio
Reckenberg Palermo LINDA	120100682844	PALERMO	28.08.2013	BG Lehmann Mosimann
Terra Plana Dempsey CHARITY	120103130809	DEMPSEY	11.11.2012	Brügger Simon
Enfuego Epic ALTESSE	120105732612	EPIC	23.02.2013	Brülhart Pierrick
des Tutu Goldwyn DAUPHINE	120075099906	GOLDWYN	20.12.2008	Burkhalter Stéphanie & Jeremiah
Clair Delune Man O Man REVEUSE	120087810339	MAN O MAN	25.07.2010	Cardinaux Guy
Clair Delune Man O Man SALLY	120094828358	MAN O MAN	21.07.2011	Cardinaux Guy
Clair Delune Man O Man TILLEUL	120100595793	MAN O MAN	19.07.2012	Cardinaux Guy
Savoleyre Performance FAUSTINE	120086969632	PERFORMANCE	01.11.2010	Charrière Bruno et Christian
Savoleyre Windbrook GYPSY	120099150089	WINDBROOK	04.12.2011	Charrière Bruno et Christian
Jolibois Dundee DELIGHT	120074283252	DUNDEE	08.10.2008	Comex Gremaud - Rouiller
Suprême Performance NIRVANA	120090837286	PERFORMANCE	06.01.2011	Demont Patrick
Suprême Goldsun NOLIKA	120097388972	GOLDSUN	08.11.2011	Demont Patrick
Benthemmer BOBBIE 11	4360761039	LUCKY MIKE	06.07.2006	Dumas Christian
Les Ponts Acme ALEXIA	120066866586	ACME	09.03.2013	Dumas Claude
Les Ponts Fever COLINE	120097341717	FEVER	10.01.2012	Dumas Claude
Desgranges Chip RESCAPEE	120103149634	GOLD CHIP	26.07.2012	Dumas Claude
Landins Historian CAORMINA	120029764164	HISTORIAN	25.02.2006	Ecoffey Paul
ELIAN	120077302004	FIGARO	13.04.2009	Egli Benedikt
Piller Velvet DARIANA	120075728233	VELVET	03.12.2008	Emmenegger Daniel
Mountainfarm Shottle LONDON	120087833574	SHOTTLE	29.12.2010	Emmenegger Daniel
Mountainfarm Land-Lord LYNN	120083438216	LAND-LORD	10.12.2009	Emmenegger Daniel
Grands-Bois Goldwyn AMANDA	120081784735	GOLDWYN	13.08.2009	Ferme des Grands-Bois
De L'Equinox Pelle VICKY	120064826988	PELLE	11.05.2013	Ferme les Blessens A l'att. de M. ...
Tuerliberg Mogul BALINKA	120108140872	MOGUL	25.11.2013	Flury Reto
Hokovit Doberman DOB	120094282907	DOBERMAN	04.01.2012	Flury Reto
Ptit Coeur Rampage MASTAKI	120059642302	RAMPAGE	10.09.2006	Frossard Roger
Duckett-Sa Windbrook FAME	3556641094	WINDBROOK	02.02.2012	Frosty-Team, Steffen Lukas & Mül...
Londaly Joyboy FAVERGES	120075724396	JOYBOY	15.01.2009	Gobet & Vallélian
Londaly Jonathan JENN	120105260856	JONATHAN	20.10.2012	Gobet & Vallélian
Swisslor Iota LORETA	120097080845	IOTA	27.09.2011	Gremaud Benoit et Michel
Grolimund Atwood CALIFORNIA	120106900812	ATWOOD	23.03.2014	Grolimund Pierre
Grolimund Ross INDIENNE	120082042506	ROSS	10.08.2010	Grolimund Pierre
Hanimanns Bolton FISS	120075850484	BOLTON	30.03.2009	Hanimann Simon
Mollanges Shottle SASSY	120093907955	SHOTTLE	12.11.2011	Henchoz P. & Collet Y.
Chüefer'S Shout ARGENTINA	120100315728	SHOUT	24.08.2012	Höhn-Isenschmid A. & A.
Rhein-Valley Absolute HAILA	120098787187	ABSOLUTE	13.11.2011	Horni Urs
Rhein-Valley Atwood HARMONEE	120098787460	ATWOOD	05.03.2012	Horni Urs
Rhein-Valley Duplex SURINAM	120094474845	DUPLEX	21.07.2011	Horni Urs
Bourgo Dempsey BESACE	120105726185	DEMPSEY	20.12.2012	Jaquet Laurent et Jean-Philippe
Du Prieuré Dolman VERONICA	120079876541	DOLMAN	04.11.2009	Jotterand Nicolas
Jungo Sanchez OPERA	120085814964	SANCHEZ	16.04.2010	Jungo Alain
Ptit Coeur Affirmed MEDECINA	120069520768	AFFIRMED	02.10.2008	Junker Marc
Kaeser Dusk LAUKA	120091942651	DUSK	01.12.2010	Käser-Härdi Stefan
Lüthis Ross RONJA	120080199691	ROSS	19.05.2009	Lüthi Hans
Snowbiz Supersire LILA Q	3572287849	SUPERSIRE	05.11.2013	MAD LILA-Syndikat
Mac Showtime GELINE	120094704461	SHOWTIME	23.09.2011	Marchand Patrick
Du Rahun Chelios HELINE	56146496903	CHELIOS	29.05.2012	Mattenhof Holstein

"GOLD MEDAL" KÜHE VACHES "MÉDAILLE D'OR"

Période | Période 01.01.2020 - 31.12.2020

RAPPORT DE GESTION 2020

Vache Kuh	Identité Identität	Père Vater	Date nais. Geburtsd.	Propriétaire Besitzer
La Cure Florino GITANE	120099454330	FLORINO	20.12.2011	Meyer Eduard & Pascal
Himeyers Lauthority TEXANA	120094831631	LAUTHORITY	04.02.2013	Meyer Eduard & Pascal
DOHLE	120066595653	ACME	05.03.2013	Müller Adrian & Mirjam
Müller Stucki Shottle RAIHAH	120106864404	SHOTTLE	26.07.2013	Müller Adrian & Mirjam
Noël Eclair GAISHA	120094919605	ECLAIR	20.03.2012	Noël Saskia et Christophe
Rohrberg Sanchez ANNA	120096960308	SANCHEZ	11.09.2011	Odermatt Armin
Oppliger Fever ALOUETTE	120106982603	FEVER	20.01.2013	Oppliger Pierre
Oppliger Astro ARGENTINE	120112503557	ASTRO	28.06.2014	Oppliger Pierre
Oppliger Christmas BIANCA	120089039424	CHRISTMAS	27.10.2010	Oppliger Pierre
SWEETY	120104952752	MR.PARADISE	15.10.2012	Oppliger Pierre
Oppliger Atwood INOUIE	120109101056	ATWOOD	29.09.2013	Oppliger Pierre & Patrick
La Vize Trump NESQUIK	120087151333	TRUMP	31.08.2011	Pache & Krebs
Praz-Linlia Glen GROOVE	120082915107	GLEN	13.10.2009	Papaux Patrice & Thierry
Les Chaux Windbrook ALIZE	120097669811	WINDBROOK	06.11.2011	Pharisa-Jaquet
Jaquard Dempsey ALOUETTE	120106457170	DEMPSEY	11.04.2013	Raboud Jacques
Jaquard Bogart PENSEE	120091417760	BOGART	29.11.2010	Raboud Jacques
Re Fri Mr Burns WACHTEL	120087866800	MR BURNS	15.10.2010	Rentsch Urs
Ru Ro We Gerard MEIKI	120097450518	GERARD	29.01.2012	Rüssli Alfred
Gs Alliance Hvezda MARYBLACK	120107752359	HVEZDA	03.03.2013	S Bro Holstein
Gs Alliance Knowledge O'KATANGA	120091491340	KNOWLEDGE	11.10.2010	S Bro Holstein
Grand-Clos Laurin HISTORY	120086252949	LAURIN	12.06.2010	Savary Dominique & Grégoire
C-W-S Man O Man ILONA	120084222845	MAN O MAN	04.09.2010	Schenk Cyrill
Fluh-Holstein Ralstorm FINESSE	120086217276	RALSTORM	07.08.2010	Schnell Dietmar & Baldwin
Schopfred Raby HELVETIA	120078582245	RABY	21.12.2008	Schopfer Eric & Ender Thomas
Saxa-Top Shottle CINGA	120091256109	SHOTTLE	23.09.2010	Strafanstalt Saxerriet Gutsverwalt...
Drogens Wisconsin DIRONA	120081278852	WISCONSIN	07.08.2010	Suard Frédéric
HELIA	120086652169	GLEN	06.02.2010	Sütterlin Philippe
Bapst-Hf Binky MALICE	120090863490	BINKY	18.09.2010	Telmooshof
Dg PANDORA	5480777443	GOLD CHIP	28.05.2013	Thomann Silvia & Gaudenz
Rs ANDRESSA	3570080695	ARMANI	25.10.2013	WTS-Genetics Willmann Kurt
Wyss Iota BELLAMI	120092419909	IOTA	19.10.2011	Wyss Markus
Jacobs Let It Snow LINDSEY	120106587211	LET IT SNOW	01.11.2013	Wyss Markus
Yerly Ralstorm GÉMINA	120077218558	RALSTORM	15.04.2009	Yerly Holstein



des Tutu Goldwyn DAUPHINE



Oppliger Fever ALOUETTE



HOLSTEIN SWITZERLAND - Grangeneuve 27 - 1725 Posieux
+41 (0)26 305 59 00 - info@holstein.ch - www.holstein.ch